

SCHMIERPLAN MAHINDRA CJ 340 / CJ 540

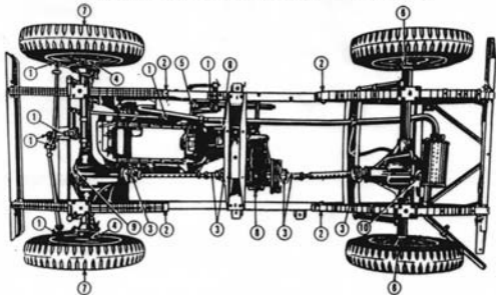

1. Spurstangenklüpfel: abschmieren mit der Fettzresse bis Fett unter der Gumminusschicht austritt. Alle 5000 Kilometer bzw nach dem Geländeeinsatz / nach Wasserdurchfahrten.

2. Federschellen: abschmieren bis Fett an den Lagerbuchsen austritt.

3. Kartriebeln-Kreuzgelenke und Schiebeteile: abschmieren mit Abschmierfett bis Fett an den Dichtungen austritt. Alle 5000 Kilometer bzw nach dem Geländeeinsatz / nach Wasserdurchfahrten.

4. Antriebswellengelenke Vorderräder: Alle 5000 Kilometer ca. 10 cm Abschmierfett pro Seite einfüllen.

5. Lenkgetriebe: Gefüllt mit Getrieboil SAE 90 alle 10 000 Kilometer Ölstand prüfen. Alle 20 000 Kilometer Öl erneuern.

6. Hinterradlager: abschmieren mit Abschmierfett alle 5000 Kilometer. Achtung: Zu starkes Abschmieren führt zum Versagen der Bremsen.

7. Vorderradlager: Alle 40 000 Kilometer zerlegen und mit Wälzlagerfett wieder zusammenbauen.

8. Getriebe und Verteilergetriebe: Ölstand alle 5000 Kilometer prüfen (Ölstand bis Unterkante Füllschraube), alle 20 000 Kilometer Öl (Getrieboil SAE 90 Hypoid) wechseln.

9. Differential vorne: Ölstand alle 5000 Kilometer prüfen, alle 20 000 Kilometer wechseln (Getrieboil SAE 90 Hypoid). Ölstand bis Unterkante Füllschraube.

10. Differential hinten: Ölstand alle 5000 Kilometer prüfen, alle 20 000 Kilometer wechseln (Getrieboil SAE 90 Hypoid). Achtung: Verfüll die Achse über eine Längslinienbohrung, so verwendet ein LS (Limited Slip) - Getrieboilzusatz Getriebe und Verschleiß. Ölstand bis Unterkante Füllschraube.

11. Motorölwechsel: mit Filter 3,5 Liter Motorenöl 10 W 50 .

12. Luftfilter: Öl alle 20 000 Kilometer bzw nach Fahren mit starkem Staubeinfall wechseln (bei extrem starker Filterverschmutzung Einsatz supraschaben).

Wechseln sind alle 5000 Kilometer abschmieren:

- * Handbremse
- * Lagerbock der Allrad- und Geländeantriebsgehäuse
- * Blattfedern mit Fließfett einstreichen

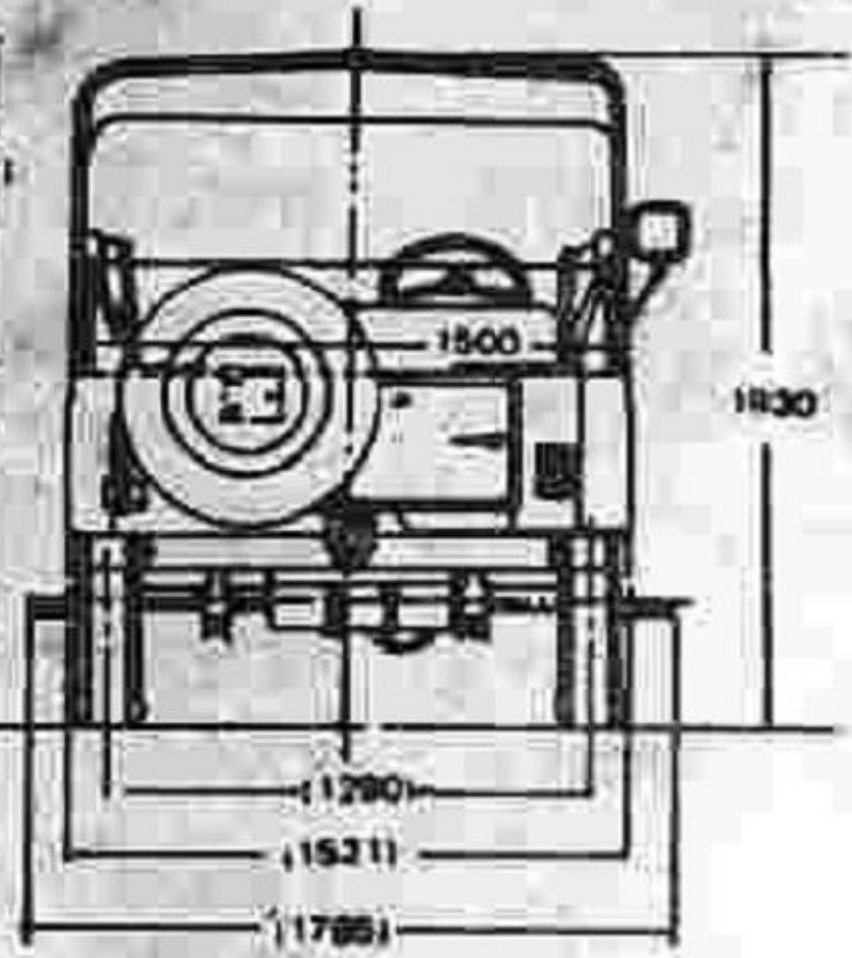
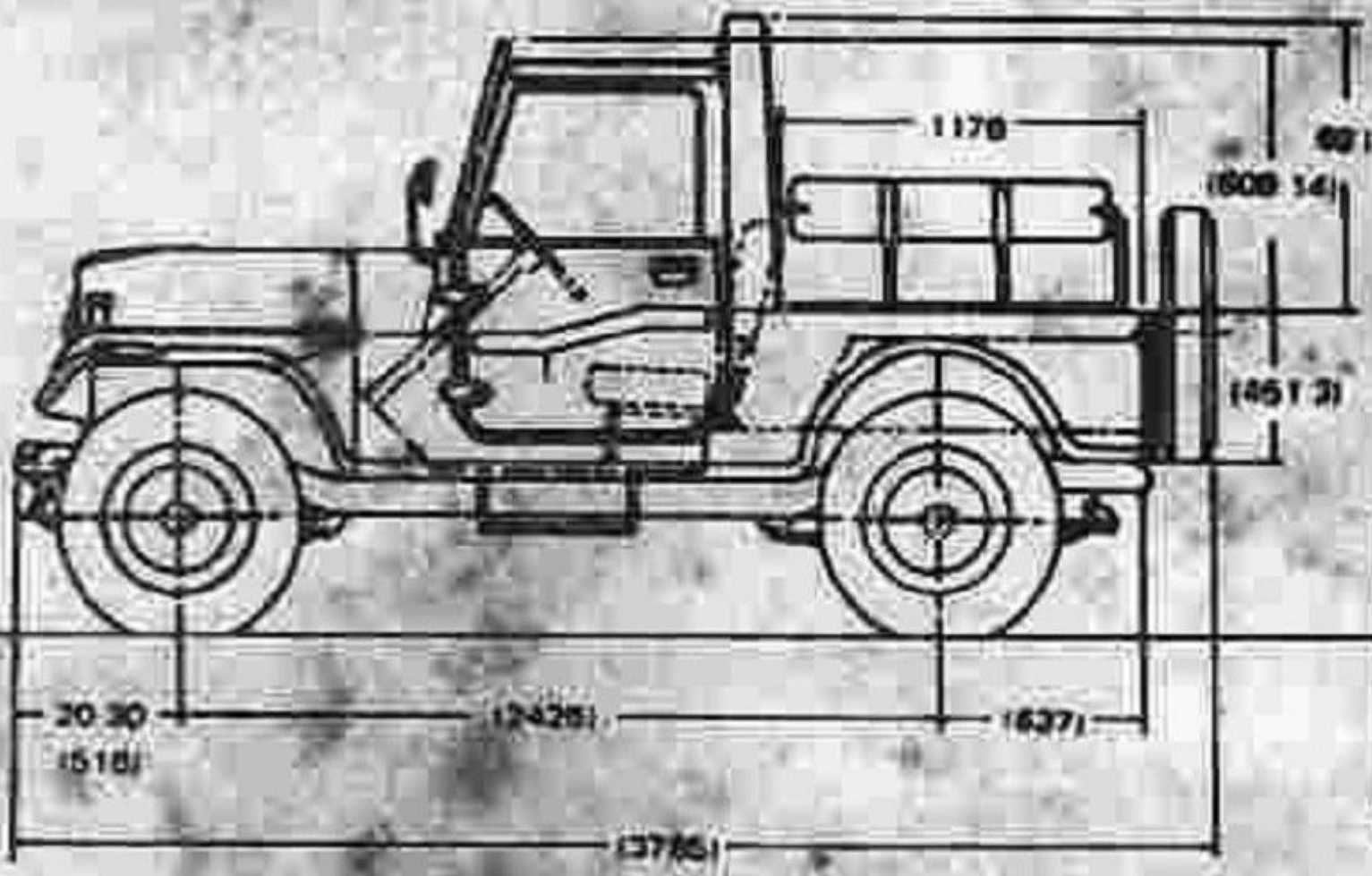

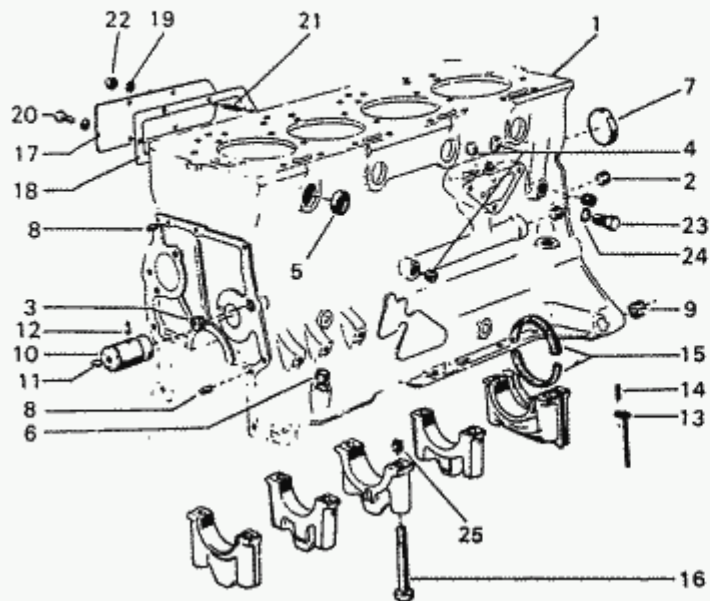

ZN.	HP.No.	No.Werk	Text
1	0834	7902003607	Zylinderblock
2	0919	7932561784	Stopfen Motor 16X1,5
3	0920	7932561785	Stopfen Motor M 16
4	0924	7932561906	Stopfen Motor M 13
5	0996	7932580603	Stopfen Motor M 32
6	0991	7932568001	Stopfen Motor M 13
	0892	7903075002	Stopfen Motor M 17
7	0893	7903075007	Stopfen Motor M 42
8	0911	7932561183	Elastik Keil 8-24
9	0887	7903067028	Elastik Dübel 2-20
10	0914	7932561354	Welle Steuerkettenrad
11	0910	7932560855	Stopfen Kettenradbolz.
12	0927	7932562318	Keil Kettenrad
13	1090	9350193580	Dicht.Siri Motor hinten
14	0888	7903067061	Splint
15	1073	9350009680	Siri Motor hinten
16	1088	9350119280	Schraube Kurbelwellenlage
17	0926	7932562049	Seitendeckel Motor
18	0925	7932562048	Dichtung Seitendeckel Mot.
19	0879	7903057013	Dichtung M 6
20	0804	7703001020	Schraube 6X1X12
21	0857	7903027065	Stehbolzen 6 mm
22	0862	7903032099	Mutter M 10X1.5
23	0816	7703001095	Schraube 12 X 1,5
24	0885	7903062026	Dichtung M 12
25	0998	7932580738	Elastik Dübel 18 X 14

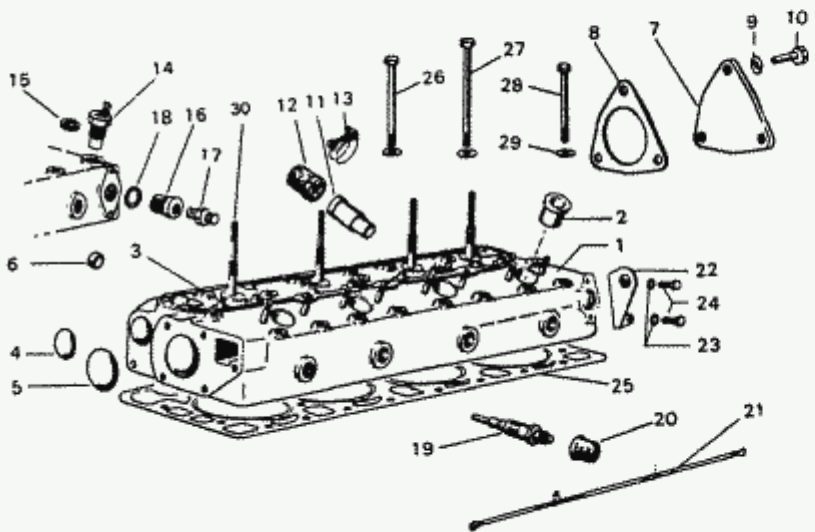

ZN.	HP.No.	No.Werk	Text
1	1121	9420000220	Zylinderkopf kompl.
	1127	9420000241	Dicht.u.Bolzen Zyl.Kopf
	0954	7932564588	Bolzen Kipphebelwelle
	0947	7932564224	Befestigung Einspritzdüse
	0917	7932561358	Dichtung Einspritzdüse
	0907	7932560787	Dichtung Einspritzdüse
	0992	7932568047	Dichtungen f.Zylinderkopf
2	0947	7932564224	Befestigung Einspritzdüse
* 3	0838	7902100997	Ventilführung 14,29
4	0896	7903075058	Froststopfen 38
5	0913	7932561331	Froststopfen 52
6	1084	9350066280	Froststopfen 13.5
7	0970	7932566446	Deckel Motor hinten
8	0971	7932566447	Dichtung Deckel Motor hi.
9	0876	7903057003	Dichtung M 7
10	0807	7703001038	Schraube 7 X 1 X 20
11	0828	7810006000	Anschluß Heizung
12	0829	7810100000	Gummi Blindanschluß
13	0897	7903083012	Schlauchschelle
14	0516	057726	Temp.Geber
15	0882	7903062004	Dichtung Kupfer
16	0705	064961	Adapter Temp.Geber
17	0595	064550	Temp.Geber Vorglühanl.
18	0880	7903062002	Dichtung Temp.Geber
19	0593	064548	Glühkerze
19		7932567717	
20	0987	7932567719	Kappe Glühkerze
21	0983	7932567424	Kabel Glühkerze
22	0928	7932562472	Halter f. Motorausbau
23	0876	7903057003	Dichtung M7
24	0817	7703001138	Schraube 7 X 1 X 16
25	0966	7932566274	Dichtung Zylinderkopf
26	0974	7932566694	Schraube Zylinderkopf
27	0975	7932566695	Schraube Zylinderkopf
28	0976	7932566696	Schraube Zylinderkopf
29	0992	7932568047	Dichtungen f.Zylinderkopf
30	0954	7932564588	Bolzen Kipphebelwelle
* 3	0839	7902100998	Ventilführung 14,59

Mahindra C1 540 Archiv
2001 Ina. Karl ESKE



mit freundlicher Unterstützung von:

Mahindra für
- IG AUSTRIA

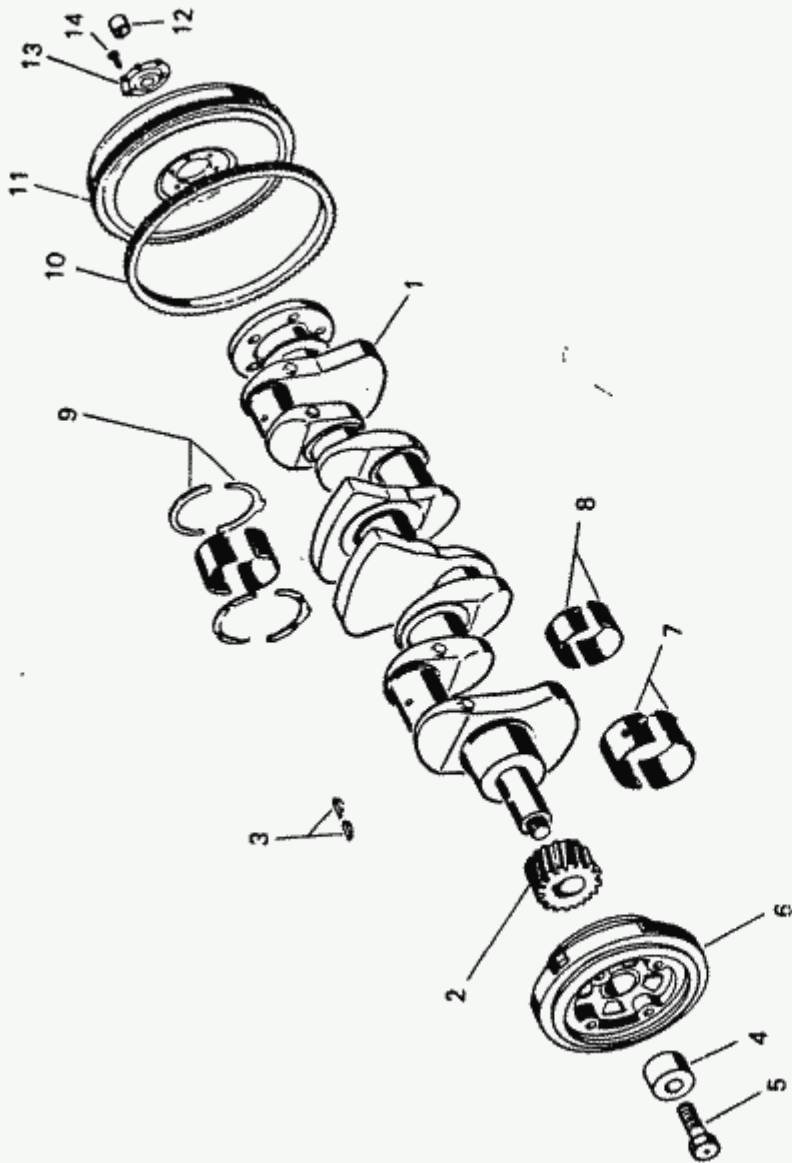

ZN.	HP.No.	No.Werk	Text
1	1102	9420000035	Kurbelwelle
2	0963	7932566179	Zahnrad Kurbelwelle
3	0891	7903070005	Keil Kurbelwelle
4	0969	7932566444	Hülse Keilriemenscheibe
5	1092	9350208280	Schraube Kurbelwelle
6	0965	7932566257	Keilriemenscheibe Schwung
7	1085	9350073980	Hauptlager Satz Std.
	0842	7902101900	Hauptlager Satz 0.30
	0843	7902101901	Hauptlager Satz 0.50
	0844	7902101902	Hauptlager Satz 0.80
8	1095	9400606600	Pleuellager Satz Std.
	0848	7902102500	Pleuellager Satz 0.30
	0849	7902102525	Pleuellager Satz 0.50
	0850	7902102526	Pleuellager Satz 0.80
9	0962	7932566164	Distanzscheibe Kurbelwelle
	0841	7902101898	Distanzsch.Kurbelwell. 020
10	1008	7932581721	Starterkranz
11	1012	7934020105	Schwungrad m. Starterkranz
12	1100	9420000007	Lager Schwungscheibe
13	0977	7932566773	Sicherungsblech Schwungr.
14	0853	7903001202	Schraube M 11x1,5x20
	1136	9420000253	Kurbelwelle m. Lagersatz
	1102	9420000035	Kurbelwelle
	1085	9350073980	Hauptlager Satz Std.
	0962	7932566164	Distanzscheibe Kurbelwelle
	1095	9400606600	Pleuellager Satz Std.
	1123	9420000222	Kurbelwelle m. Lager 030
	1122	9420000221	Kurbelwelle 0.3 mm
	0842	7902101900	Hauptlager Satz 0.30
	0841	7902101898	Distanzsch.Kurbelwelle 020
	0848	7902102500	Pleuellager Satz 0.30

Mahindra CJ 540 Archiv
2001 Ing. Karl ESKE

mit freundlicher Unterstützung von:

für
Mahindra - IG AUSTRIA



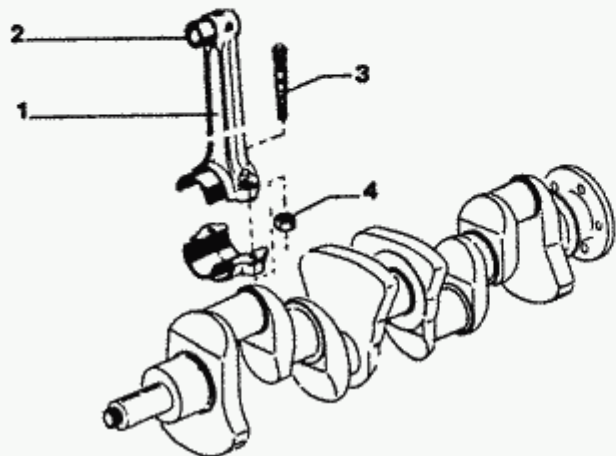
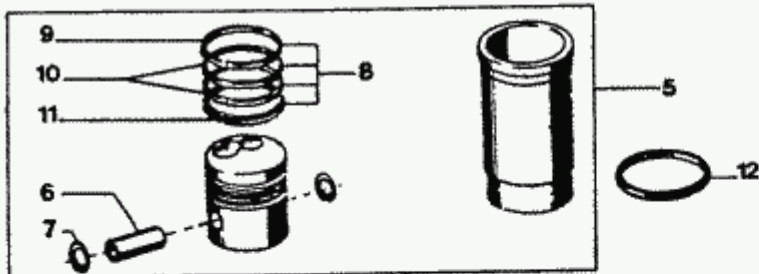

ZN.	HP.No.	No.Werk	Text
1	1014	7942992213	Pleuelstange
2	0994	7932580554	Pleuelbuchse
3	0959	7932565627	Schraube Pleuel
4	0864	7903032187	Mutter Pleuel
5	0837	7902004449	Kolben mit Laufbuchse
	1089	9350145980	Kolben 4 St.
	1001	7932581545	Laufbuchse 4 St.
	1000	7932581543	Kolbenbolzen 4 St.
	0826	7703066001	Sprengring Kolbenb. 8 St.
	1091	9350197280	Kolbenring 1. 4 St.
	0948	7932564250	Kolbenring 2.-3.8 St
	0937	7932563589	Kolbenring 4 St.
	1081	9350055780	Dichtung Laufbuchse
	0966	7932566274	Dichtung Zylinderkopf
	0836	7902004448	Kolbenringe mit Laufbuchse
6	1000	7932581543	Kolbenbolzen 4 St.
7	0826	7703066001	Sprengring Kolbenb. 8 St.
8	1124	9420000223	Kolbenringe 4 Satz Std.
9	1091	9350197280	Kolbenring 1. 4 St.
10	0948	7932564250	Kolbenring 2.-3.8 St
11	0937	7932563589	Kolbenring 4 St.
12	1081	9350055780	Dichtung Laufbuchse

Mahindra CJ 540 Archiv
2001 Ing. Karl ESKE

mit freundlicher Unterstützung von:

für
Mahindra - IG AUSTRIA



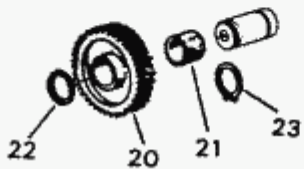
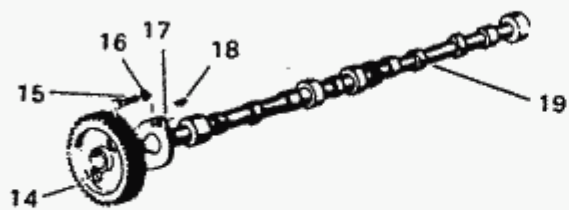
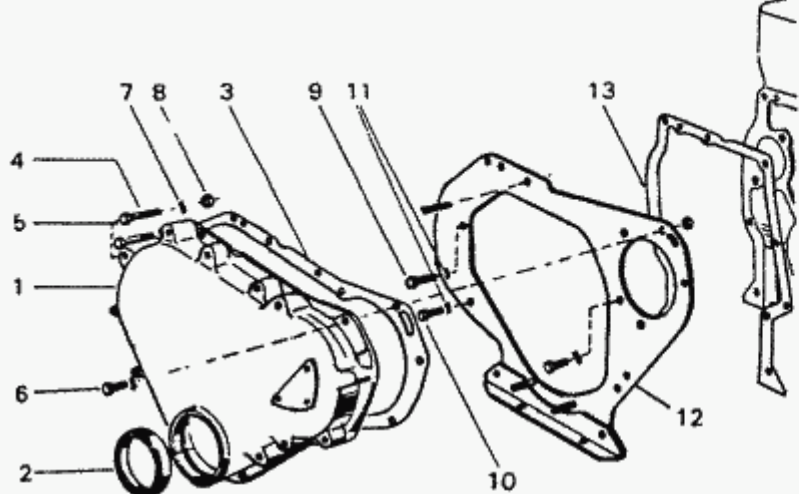

ZN.	HP.No.	No.Werk	Text
1	1125	9420000225	Steuerkettengeh. kompl.
	1110	9420000110	Steuerkettengeh.
	0970	7932566446	Deckel Motor hinten
	1111	9420000111	Dichtung Motor
	0879	7903057013	Dichtung M 6
	0805	7703001022	Schraube M6X1.0X15
	1087	9350113780	Simmering Kurbelw. vorne
2	1087	9350113780	Simmering Kurbelw. vorne
3	0980	7932567266	Dichtung Steuerk.Gehäuse
4	0809	7703001043	Schraube 7X1.0X45
5	0810	7703001044	Schraube 7X1.0X50
6	0807	7703001038	Schraube 7 X 1 X 20
7	0876	7903057003	Dichtung M 7
8	0859	7903032012	Mutter 7X1.0
9	0817	7703001138	Schraube 7 X 1 X 16
10	0807	7703001038	Schraube 7 X 1 X 20
11	0876	7903057003	Dichtung M7
12	1112	9420000113	Zwischenpl.Steuerk. Gehäu.
13	0999	7932581220	Dichtung Steuerk.Gehäu.
14	0993	7932580493	Zahnrad Nockenwelle
15	0811	7703001054	Schraube M8X1.25X20
16	0877	7903057005	Federring M 8
17	0936	7932563559	Platte Nockenwelle
18	0918	7932561688	Keil Nockenwelle
19	0988	7932567800	Nockenwelle mit Zahnrad
20	0915	7932561355	Zahnrad Nockenw.Antrieb
21	0916	7932561356	Buchse Zahnrad Nockenw.A.
22	0945	7932564136	Scheibe Nockenwellenrad
23	0827	7703066089	Sprengtring Zahnrad

Mahindra CJ 540 Archiv
2001 Ing. Karl ESKE

mit freundlicher Unterstützung von:

Mahindra für
- IG AUSTRIA



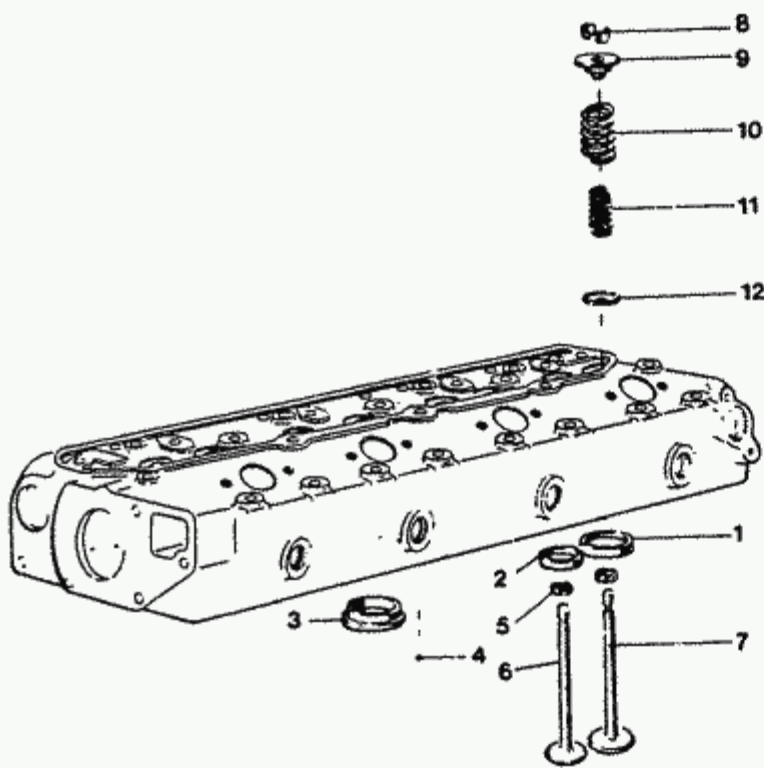

ZN.	HP.No.	No.Werk	Text
1	0949	7932564257	Ventilsitz Einlaß 42,21
	0950	7932564258	Ventilsitz Einlaß 42,51
2	0847	7902102433	Ventilsitz Auslaß 36.31
	0991	7932564260	Ventilsitz Auslaß 36.51
3	0845	7902102132	Vorglühkammer 35.11
	0846	7902102133	Vorglühkammer 35.56
4	1010	7932583299	Kugel 3
5	0908	7932560798	Dichtung Ventilschaft
6	1006	7932581717	Ventil Auslaß
7	1007	7932581718	Ventil Einlaß
8	0830	7812079000	Keil Ventil
9	1003	7932581624	Scheibe Ventil
10	1005	7932581628	Feder Ventil außen
11	1004	7932581626	Feder Ventil innen
12	1082	9350055980	Ventilteller unten

Mahindra CJ 540 Archiv
2001 Ing. Karl ESKE

mit freundlicher Unterstützung von:

Mahindra für
- IG AUSTRIA



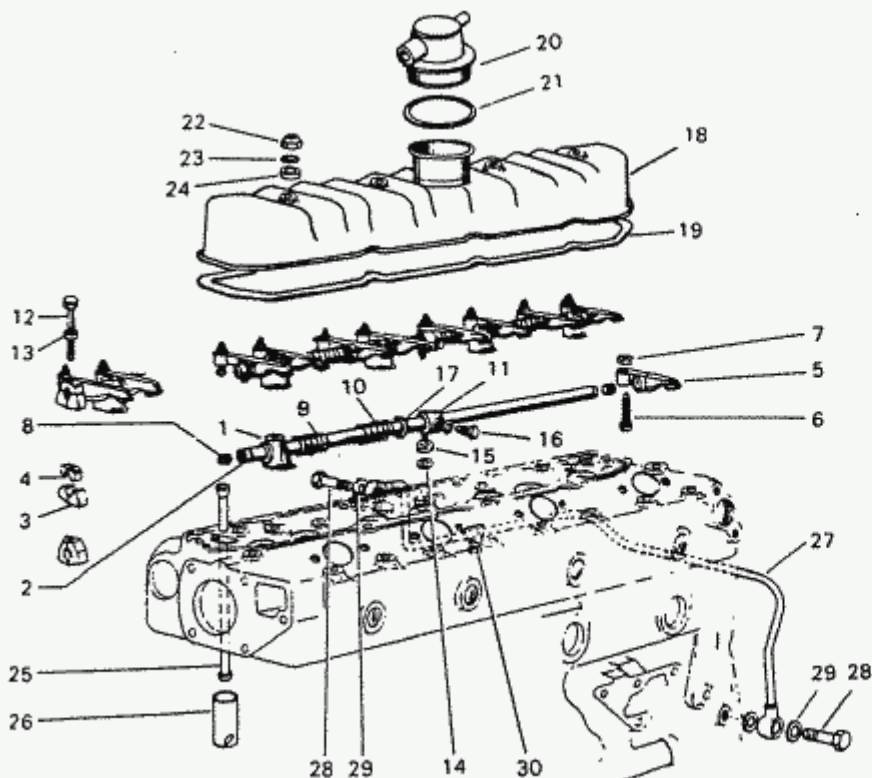

ZN.	HP.No.	No.Werk	Text
1	0982	7932567390	Kipphebelbock
2	0989	7932567992	Kipphebelwelle
3	0931	7932562765	Kipphebelbock unten
4	0930	7932562764	Kipphebelbock oben
5	1002	7932581621	Kipphebel
6	0900	7910009689	Ventileinstellschraube
7	0859	7903032012	Mutter 7X1.0
8	0990	7932567994	Stopfen Kipphebelwelle
9	0923	7932561902	Feder Kipphebelw.Einlaß
10	0922	7932561901	Feder Kipphebelw.Auslaß
11	0978	7932566910	Öler Kipphebelwelle
12	0820	7703001383	Schraube M8X1,25X55
13	0874	7903056080	Dichtung Kipphebel
14	0905	7910016442	Dichtung Kipphebel
15	1115	9420000177	Dichtung M 8
16	0904	7910016440	Schraube Kipphebelwelle
17	0964	7932566252	Dichtung Kipphebel
18	0946	7932564209	Ventildeckel
19	0943	7932564008	Dichtung Ventildeckel
20	0973	7932566662	Öleinfülldeckel
	1107	9420000104	Dichtung Öleinfülldeckel
21	0912	7932561193	Dichtung Öleinfülldeckel
22	0823	7703034025	Mutter Ventildeckel
23	0866	7903053039	Dichtung Ventildeckelbef.
24	0933	7932562968	Dichtung Ventildeckelbef.
25	0985	7932567478	Stößelstange
26	0901	7910009787	Stößel 24 mm
26	0840	7902101386	Stößel 24.2 mm
27	0929	7932562483	Ölleitung
28	0899	7910009686	Hohlschraube
29	0884	7903062011	Dichtung Kupfer
30	0909	7932560800	Befestigung Ölleitung

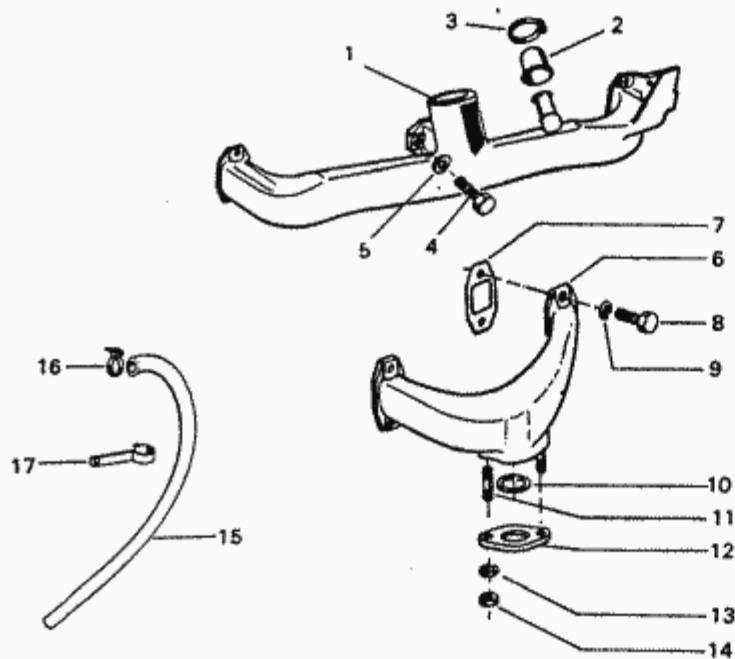

ZN.	HP.No.	No.Werk	Text
1	0956	7932564946	Ansaugrohr
2	0829	7810100000	Gummi Blindanschluß
3	0897	7903083012	Schlauchschelle
4	0819	7703001380	Schraube 8X1,25X28
5	0877	7903057005	Federring M 8
6	0935	7932563142	Auspuffsammelrohr
7	0979	7932567089	Dichtung Auspuffsammelrohr
8	0818	7703001164	Schraube 8X1,25X30
9	0870	7903055003	Federring M 8
10	0957	7932565145	Dichtung 1. A.Rohr
11	0858	7903027113	Bolzen M10X1,5X37
12	0831	7871331000	Flansch Auspuff 1.Rohr
13	0871	7903055007	Federring M10
14	0862	7903032099	Mutter M 10X1,5
15	0981	7932567372	Schlauch Ansaugrohr
16	1139	9420000272	Schelle
17	1137	9420000255	Befestigung Schelle

Mahindra CJ 540 Archiv
2001 Ing. Karl ESKE

mit treuhandlicher Unterstützung von:

für
Mahindra - IG AUSTRIA



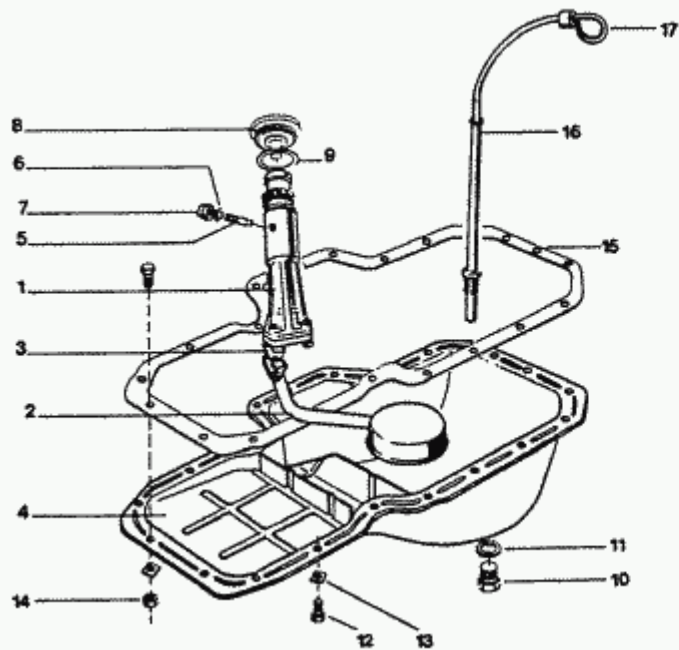

ZN.	HP.No.	No.Werk	Text
1	1096	9401001370	Ölpumpe kompl.
2	0960	7932565645	Ansaugrohr Ölpumpe
3	0942	7932563971	Dichtung Ölpumpe
4	1135	9420000251	Ölwanne
5	0906	7930001499	Schraube Ölpumpe
6	0883	7903062009	Scheibe
7	0958	7932565418	Mutter Hut
8	0952	7932564368	Stopfen Ölpumpe
9		7932560794	
		7932560795	
		7932560796	
		7932560797	
10	0895	7903075033	Ablabsschraube Ölwanne
11	0881	7903062003	Dichtung Ölabl.Schraube
12	0817	7703001138	Schraube 7 X 1 X 16
13	0824	7703056026	Scheibe Öl.Befestigung
14	0859	7903032012	Mutter 7X1.0
15	0995	7932580580	Dichtung Ölwanne
	0677	064757	Meßstab Motoröl mit Führungsrohr
16		9420000293	
17		9420000304	

Mahindra CJ 540 Archiv
2001 Ing. Karl ESKE

mit freundlicher Unterstützung von:

Mahindra für
- IG AUSTRIA



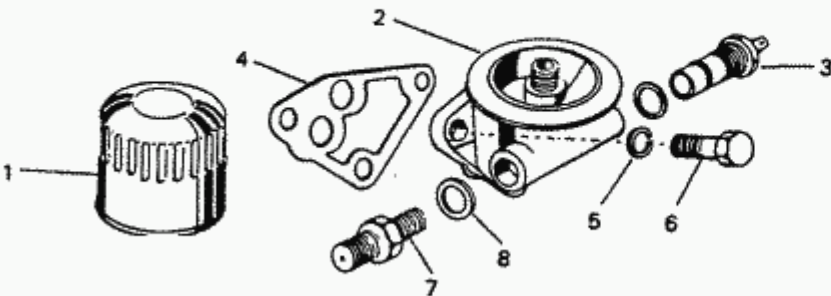

ZN.	HP.No.	No.Werk	Text
1	1103	9420000074	Ölfilter M 20
1	0802	7583471000	Ölfilter M 18
2	1106	9420000088	Gehäuse Ölfilter M 20
3	1086	9350087780	Schalter Öldruck
4	0921	7932561837	Dichtung Ölfiltergehäuse
5	0877	7903057005	Federring M8
6	0856	7903009053	Schraube M8X1.25X25
	1138	9420000265	Ölfilter kompl. m. Gehäuse
	1106	9420000088	Gehäuse Ölfilter M 20
	1086	9350087780	Schalter Öldruck
	0921	7932561837	Dichtung Ölfiltergehäuse
	0877	7903057005	Federring M8
	0856	7903009053	Schraube M8X1.25X25
	1103	9420000074	ÖL Filter M 20
7	0517	057730	Anschluß Öldruckanzeige
8	0884	7903062011	Dichtung Kupfer

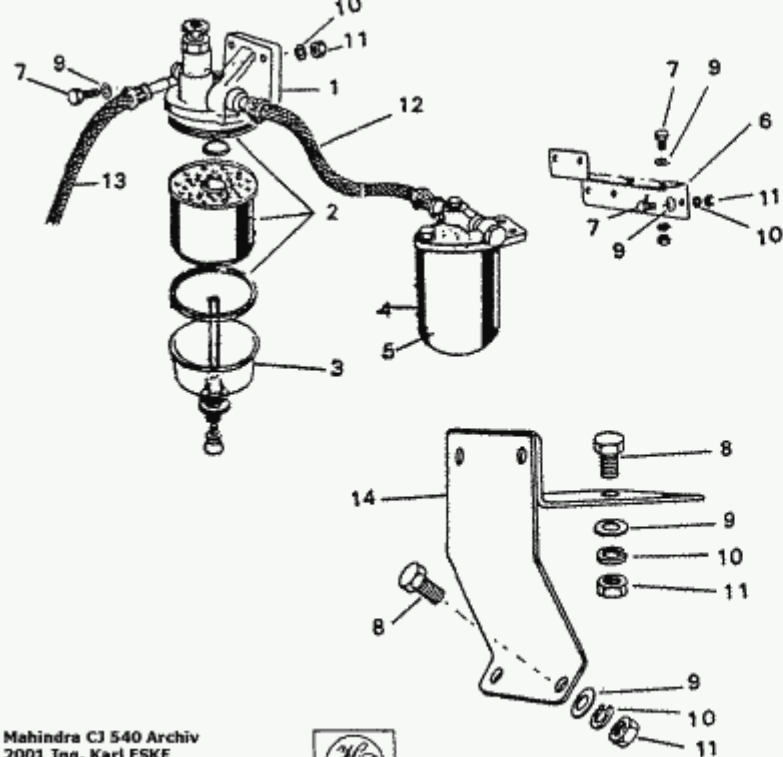

ZN.	HP.No.	No.Werk.	Text
1	0902	7910012349	Kraftstofffilter m. Gehäuse
2	0832	7902000096	Filter Kraftstoff
3	0833	7902000313	Wasserabscheider Glas
3	1104	9420000083	Kraftstofffilter Unterteil
4		055012	
		050424	
	1129	9420000244	Pumpe Kraftstoff
	1131	9420000246	Ventil Pumpe Kraftstoff
	1132	9420000247	Dichtung Pumpe Kraftstoff
	1133	9420000248	Dichtung Pumpe Kraftstoff
6	0303	039818	Befestigung Kraftstofffilter
7	1262	G121661	Schraube 5/16-24 X 1
9	1248	G120393	Scheibe 5/16
10	1227	G120214	Scheibe 5/16
11	1233	G120368	Mutter
7	1262	G121661	Schraube 5/16-24 X 1
9	1248	G120393	Scheibe 5/16
10	1227	G120214	Scheibe 5/16
11	1233	G120368	Mutter
7	1262	G121661	Schraube 5/16-24 X 1
9	1248	G120393	Scheibe 5/16
10	1227	G120214	Scheibe 5/16
11	1233	G120368	Mutter
12		055139	
13	0495	055863	Leitung Kraftstoff

Folgende Teile nur bei hängenden Pedalen montierbar:

14	0241	036561	Halter Kraftstofffilter
8	1258	G120741	Schraube Hex.HD.5/16-24 3/4
9	1248	G120393	Scheibe 5/16
10	1227	G120214	Scheibe 5/16
11	1233	G120368	Mutter
13	0495	055863	Leitung Kraftstoff



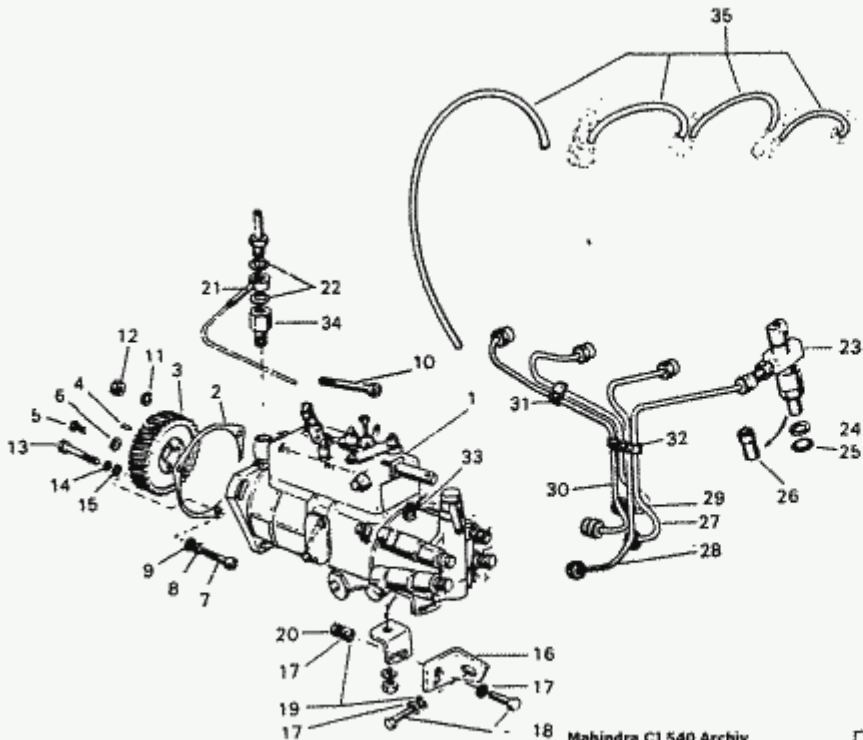

ZN.	HP.No.	No.Werk	Text
1	1083	9350057980	Einspritzpumpe kompl.
2	0997	7932580642	Dichtung Einspritzpumpe
3	0961	7932565721	Zahnrad Einspritzpumpe
4	0889	7903067062	Dorn 6X9
5	1116	9420000181	Schraube Einspritzpumpe
6	0877	7903057005	Federring M8
7	0854	7903009039	Schraube 10 X 35
8	0875	7903056083	Zahnscheibe 10
9	0728	5003053023	Scheibe 10
10	0855	7903009040	Schraube M10X1.5X65
11	0825	7703057002	Federring M 10
12	0861	7903032023	Mutter 10X1,5
13	0813	7703001063	Schraube 8X1.25X60
14	0877	7903057005	Federring M 8
15	0867	7903053043	Scheibe M8
16	0934	7932562997	Halter E.Pumpe
17	0877	7903057005	Federring M8
18	0811	7703001054	Schraube M8X1.25X20
19	0867	7903053043	Scheibe M 8
20	0860	7903032018	Mutter M 8 X 1.25
21	0955	7932564633	Leckleitung E.Pumpe
22	0886	7903062035	Dichtung Kupfer
23	1079	9350027180	Einspritzdüse kompl.
24	0917	7932561358	Dichtung Einspritzdüse
25	0907	7932560787	Dichtung Einspritzdüse
26	0984	7932567454	Einspritzdüse
27	1074	9350022680	Einspritzleitungen Satz
28	1075	9350024280	Einspritzleitungen Zyl.1
29	1076	9350024480	Einspritzleitungen Zyl.2
30	1077	9350024680	Einspritzleitungen Zyl.3
31	1078	9350024880	Einspritzleitungen Zyl.4
32	0968	7932566428	Klammer Einspritzl.4-3
33	0967	7932566427	Klammer Einspritzl.1-4
34	1128	9420000243	Abstellventil E.Pumpe
35	1134	9420000249	Abstellventil E.Pumpe
36	0646	064695	Leckleitungen E.Düse Satz

Mahindra CJ 540 Archiv
2001 Ing. Karl ESKE

mit freundlicher Unterstützung von:

Mahindra für
- IG AUSTRIA



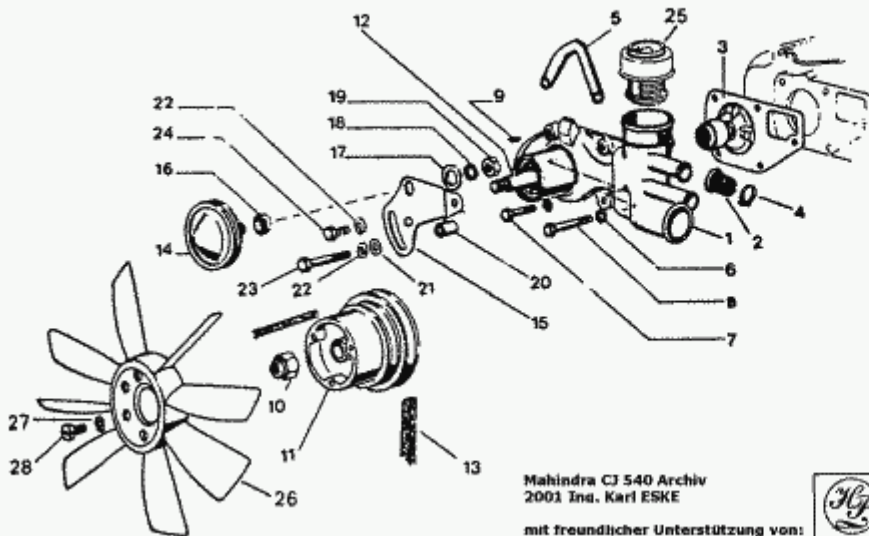

Mahindra CJ 540 Archiv
2001 Inv. Karl ESKE

mit freundlicher Unterstützung von:

für
Mahindra - IG AUSTRIA



ZN.	HP.No.	No.Werk	Text
1	1126	9420000226	Wasserpumpe
2	0829	7810100000	Gummi Blindanschluß
3	1011	7932584707	Dichtung Wasserpumpe
4	0897	7903083012	Schlauchselle
5	0938	7932563792	Befestigungshaken Motor
6	0876	7903057003	Dichtung M 7
7	0808	7703001041	Schraube M 7 X 1 X 35
8	0852	7903001197	Schraube 7 X 41
9	0890	7903070004	Keil 4X 65 Wapu.
10	0865	7903034013	Mutter Selbsts.Wapu.
11	0953	7932564417	Keilriemenrad Wapu
12	1119	9420000187	Wasserpumpe Rep.Satz
12			
13	0944	7932564068	Keilriemen Wapu
14	1013	7940009763	Keilriemenrad Umlenkrolle
15	0941	7932563942	Halter Keilriemenrad
16	1009	7932582102	Abstandshalter Keilr.Rad
17	0869	7903053061	Scheibe M 12
18	0878	7903057008	Federring M 12
19	0863	7903032137	Mutter M 12
20	0940	7932563941	Abstandshülse Wapu
21	0868	7903053046	Scheibe M 8
22	0877	7903057005	Federring M 8
23	0812	7703001061	Schraube M 8 X 50
24	0851	7903001108	Schraube 8 X 22
25	1101	9420000026	Thermostat 72
26	0898	7910007436	Lüfterflügel
27	0872	7903056008	Zahnscheibe M6
28	0806	7703001024	Schraube M 6 X 20

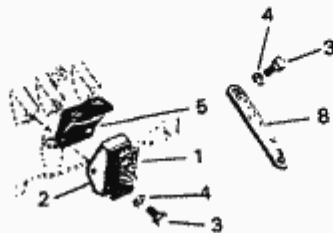
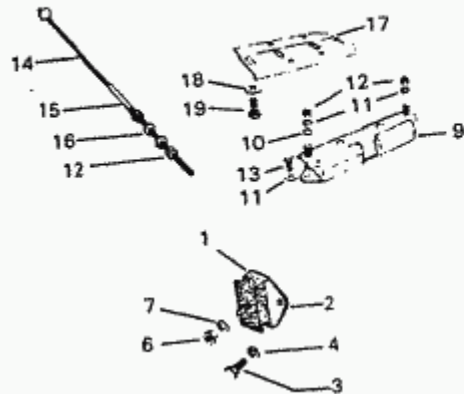

ZN.	HP.No.	No.Werk	Text
1	1114	9420000135	Motoraufhängung vorne
2	0480	053229	Gummi-segment Motor vorne
3	0811	7703001054	Schraube M8X1. 25X20
4	0877	7903057005	Federring M8
5	0903	7910012700	Halter Motor vorne
6	1235	G120371	Mutter 1/2-20
7	1242	G120384	Federring 1/2
8	0027	011037	Befestigung Motor
3	0811	7703001054	Schraube M8X1.25X20
4	0877	7903057005	Federring M8
9	0492	055204	Motoraufhängung hinten
10	1333	G446363	U.Scheibe 5/16
11	1241	G120383	Scheibe Sp.7/16 "
12	1234	G120369	Mutter 3/8"-24
13	1318	G181361	Schraube 3/8"-24 X 7/8"
14	0342	052012	Stabilisator Motor Chassis
15	0362	052093	Überzug Stabi. Motor
12	1234	G120369	Mutter 3/8"-24
16	1296	G138489	Scheibe Zahn 3/8
17	0485	055099	Befestigung Mot.,Aufh. hinten
18			
19	0355	052064	Schraube M 10 X 18

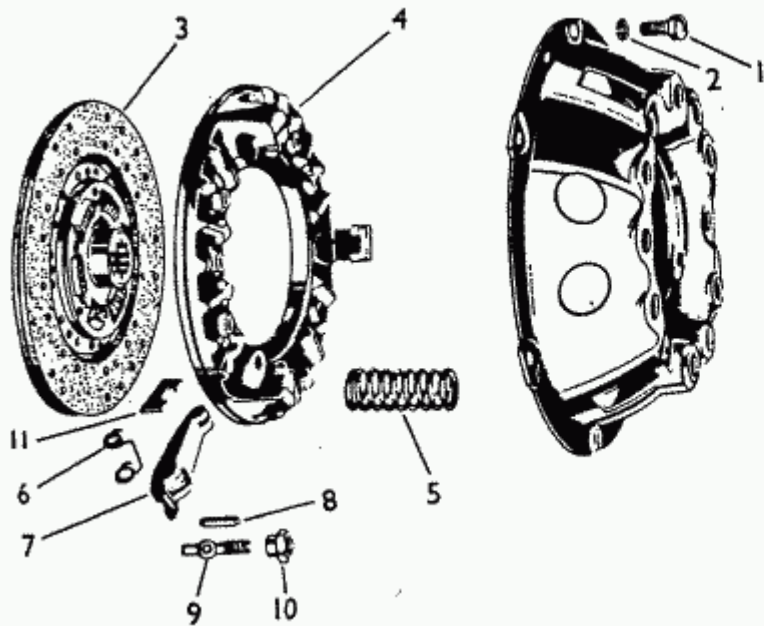

ZN.	HP.No.	No.Werk	Text
1	0738	630129	Schraube 5/16-18X1-1/16
2	1253	G120638	Federring 5/16
3	0192	034118	Kupplungsscheibe
4			<i>Füßdruckmechanismus</i>
5			
5			
6			
7			
8			
9			
10			
11			

Mahindra CJ 540 Archiv
2001 Ing. Karl ESKE

mit freundlicher Unterstützung von:

für
Mahindra - IG AUSTRIA



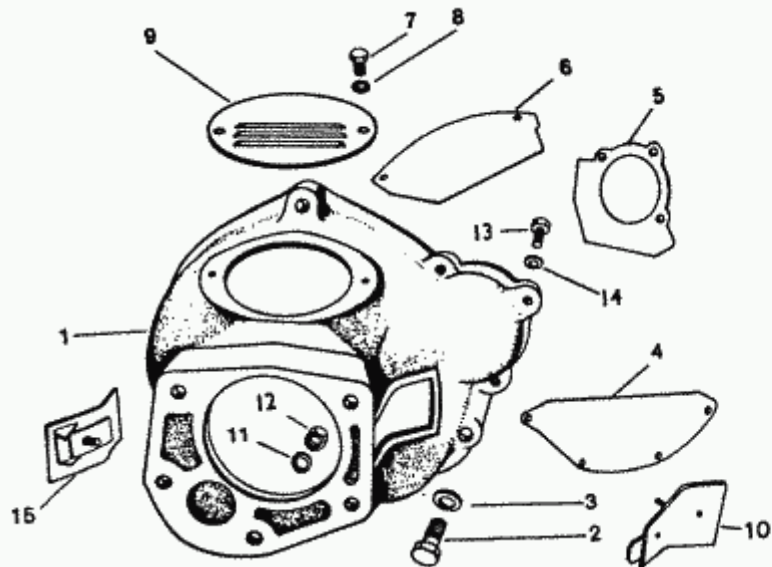

ZN.	HP.No.	No.Werk	Text
1			
2	1105	9420000084	Schraube M 12 X 65
3			
4	0801	7008809115	Deckel Getriebeglocke unten
5	1098	9420000001	Blech Getriebeglocke RH häng.Ped
6	1099	9420000002	Blech Getriebeglocke LH häng.Ped
7	0803	7703001018	Schraube M 6 X 10
8	0879	7903057013	Dichtung M 6
9	0119	017064	Blech Getr.Glocke ob. häng.Ped.
10			
11	0437	052385	Dichtgummi
12	0364	052099	Mutter M12X1,25
13	0815	7703001079	Schraube M 10 X 30
14	0871	7903055007	Federring M 10
15			

Mahindra CJ 540 Archiv
2001 Ing. Karl ESKE

mit freundlicher Unterstützung von:

Mahindra für
- IG AUSTRIA



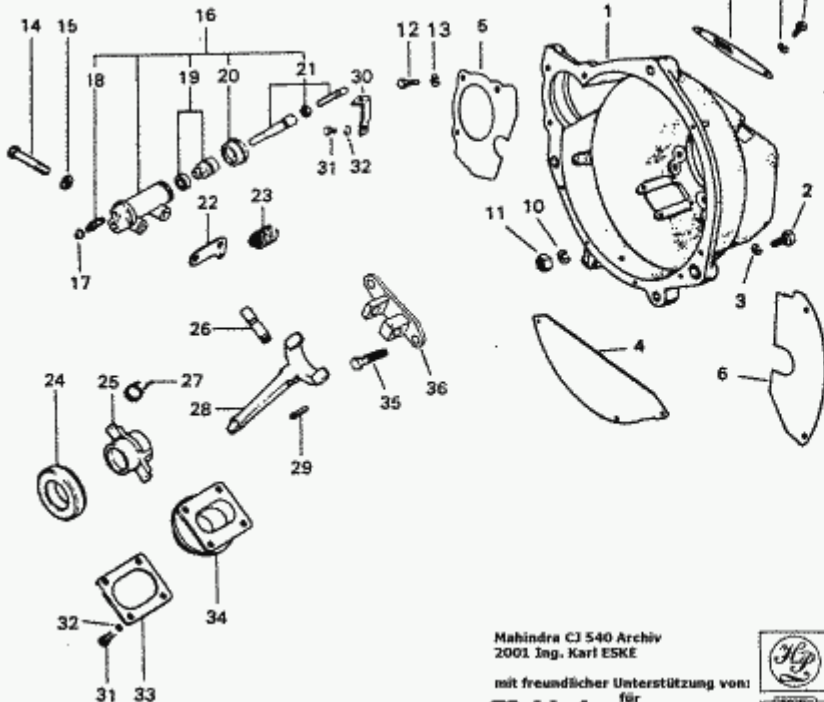

ZN.	HP.No.	No.Werk	Text
1	0254	036862	Getriebeglocke häng. Ped.
2	1105	9420000084	Schraube M 12 X 65
3			
4	0801	7008809115	Deckel Getriebeglocke unten
5	1098	9420000001	Blech Getriebeglocke RH häng.Ped
6	1099	9420000002	Blech Getriebeglocke LH häng.Ped
7	0803	7703001018	Schraube M 6 X 10
8	0879	7903057013	Dichtung M 6
9	0119	017064	Blech Cetr.Glocke häng.Ped
10	0437	052385	Dichtgummi
11	0364	052099	Mutter M12X1,25
12	0815	7703001079	Schraube M 10 X 30
13	0871	7903055007	Federring M 10
14	0532	058107	Schraube 10 X 60
15	0531	058058	Entlüfternippel Kuppl.
16	0525	058009	Kupplungsnehmerzylinder
17	0534	058345	Kappe Entlüfter Kuppl.
18	0535	058346	Entlüfter Kuppl.
19	0536	058347	Rep.Satz Kuppl. Nehmerzyl.
20	0537	058348	Manschette Kuppl. Nehmerzyl.
21	0231	036423	Kolbenst.Kuppl.Nehmerzyl.
22	0526	058013	Halter Feder K.Zyl.
23	0527	058014	Feder K.Zyl.
24	0776	649339	Ausrücklager
25	0258	036866	Befestigung f. Ausr.Lager
26	0256	036864	Bolzen Ausrückhebel
27	0528	058021	Feder Ausrückhebel
28	0257	036865	Ausrückhebel
29	0529	058023	Dorn Ausrückhebel
30	0574	064500	Befestig. Kuppl.Schlauch
31			
32			
33	0530	058024	Befestigung Manschette au.
34	0533	058116	Gummi Ausrückhebel
35	0255	036863	Halter Ausrückhebel
36	0452	052595	Schraube Halter Ausr.Hebel

Mahindra CJ 540 Archiv
2001 Ing. Karl ESKE

mit freundlicher Unterstützung von:

für
Mahindra
- IG AUSTRIA



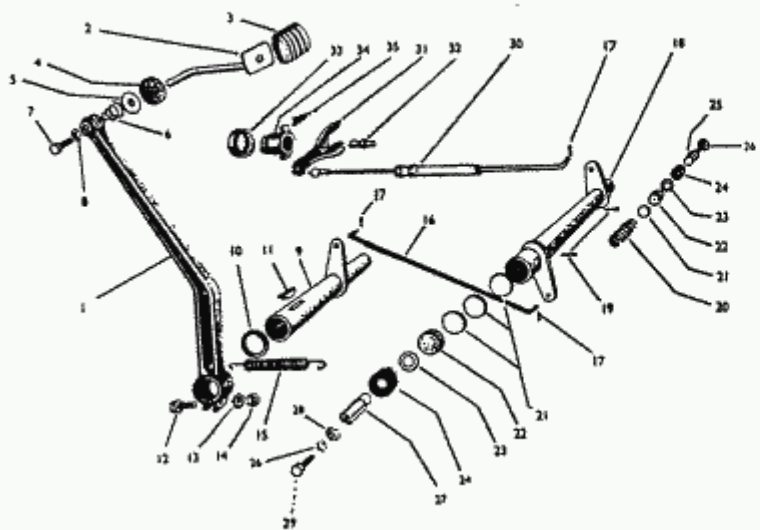

ZN.	HP.No.	No.Werk	Text
1			
2			
3			
4	1033	807208	Gummi Anschlag Kuppl. steh.Ped
5	A-6360		Scheibe Anschlag Kuppl. steh.Pe
6			
7	1317	G180081	Schraube 5/16-18 X 1-1/4
8	1227	G120214	Scheibe 5/16
9			
10	1174	A-498	Scheibe
11			
12	1273	G123798	Schraube 5/16"-24X1-3/4"
13	1295	G138485	Scheibe 5/16"
14	1233	G120368	Mutter
20	1165	A-178	Kupplungsteuer
21	1164	A-177	Scheibe
22	1163	A-176	Filzscheibe Kuppl.Betätig.
23	0733	52725	Scheibe 21/64
24	1190	A-887	Staubkappe
25	1166	A-181	Bolzen
26	1241	G120383	Scheibe 7/16"
27	0755	641266	Kugelpf Kuppl.Betätigung steh.Ped
33	0742	635529	Ausrücklager 649339
34	0762	644366	Ausrücklager Buchse stehende Ped.

Mahindra C3 540 Archiv
2001 Ing. Karl ESKE

mit freundlicher Unterstützung von:

Mahindra für
IG AUSTRIA



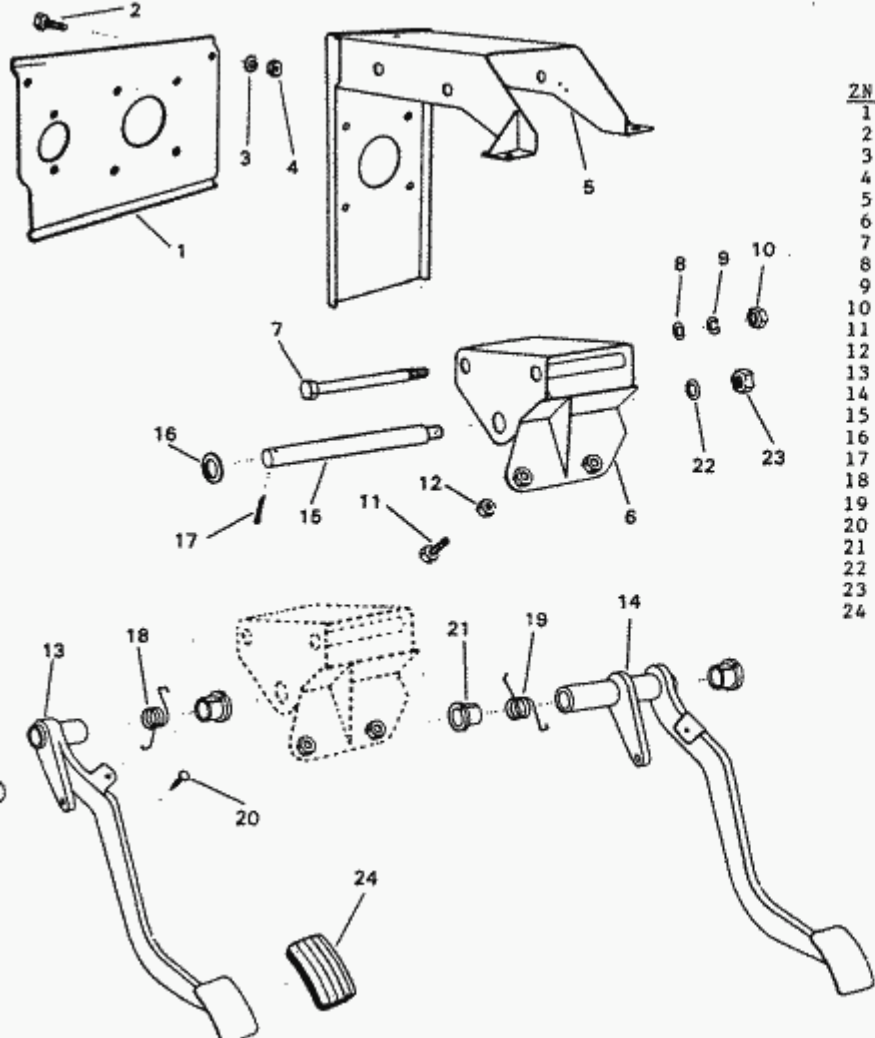

ZN.	HP.No.	No.Werk	Text
1	0209	035971	Befestigung Kuppl.Pedal häng.Ped.
2	1258	G120741	Schraube Hex.HD.5/16-24 3/4
3	1295	G138485	Scheibe 5/16"
4	1233	G120368	Mutter
5	0212	035976	Befestigung Kuppl.Pedal häng.Ped.
6	0243	036565	Befestigung Pedale häng.Ped.
7	0232	036424	Schraube M 10 X 150
8			
9			
10	0729	5110206	Mutter M 10 X 1.25
11	0818	7703001164	Schraube 8X1.25X30
12			
13	0244	036568	Pedal Kupplung häng. Ped.
14	0245	036569	Pedal Bremse häng. Ped.
15	0205	035964	Welle Pedale häng. Ped.
16	1283	G131016	Scheibe plain 5/8"
17	1291	G137185	Splint Pedalwelle häng. Ped.
18	0211	035974	Feder Kuppl. Pedal häng.Ped.
19	0210	035973	Feder Bremspedal häng.Ped.
20	0204	035963	Anschlaggummi Kuppl.Pedal häng.Ped.
21	0230	036422	Buchse Pedalwelle häng.Ped.
22			
23			
24	0207	035968	Gummi Pedal häng.Ped.

Mahindra CJ 540 Archiv
2001 Ing. Karl ESKE

mit freundlicher Unterstützung von:
für
Mahindra - IG AUSTRIA



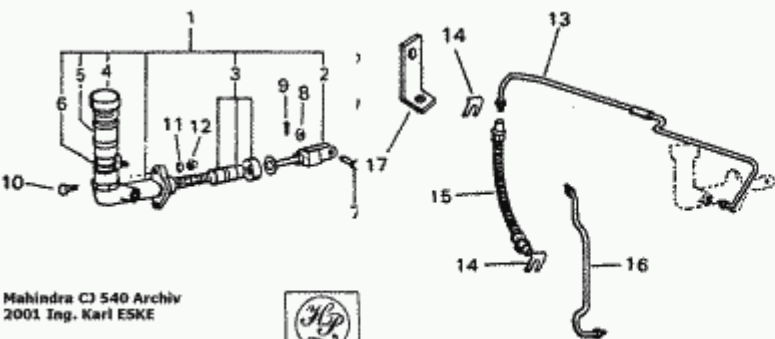

Mahindra CJ 540 Archiv
2001 Ing. Karl ESKE

mit freundlicher Unterstützung von:
für
Mahindra - IG AUSTRIA



ZN.	HP.No.	No.Werk	Text
1	0520	058001	Kupplungsgeberzylinder
2	0206	035967	Kolbenstange Kuppl.Geberz. h.Ped
3	0558	058883	Rep.Satz Kuppl.Geberzyl. h.Ped.
4	0559	058884	Deckel Kuppl.Geberzyl. häng.Ped.
5	0560	058885	Vorratsbeh. Kuppl.Geberzyl. h.Ped.
6	0561	058886	Schelle Kuppl. Geberzyl. h.Ped.
7	0208	035969	Bolzen Kuppl.Geberzyl. häng. Ped.
8	1248	G120393	Scheibe 5/16
9	1289	G137159	Splint Kuppl.Geberzyl. häng. Ped.
10	1272	G123774	Schraube 5/16-24X1 1/4
11	1295	G138485	Scheibe 5/16"
12	1233	G120368	Mutter
13	0521	058002	Leitung Kuppl. häng. Ped.
14	0522	058006	Klammer Leitung Kuppl. häng. Ped.
15	0523	058007	Schlauch Kupplung
16	0524	058008	Leitung Kuppl. Nehmerzyl. häng.Ped
17	0279	037445	Halter Kuppl.Leitung häng. Ped.

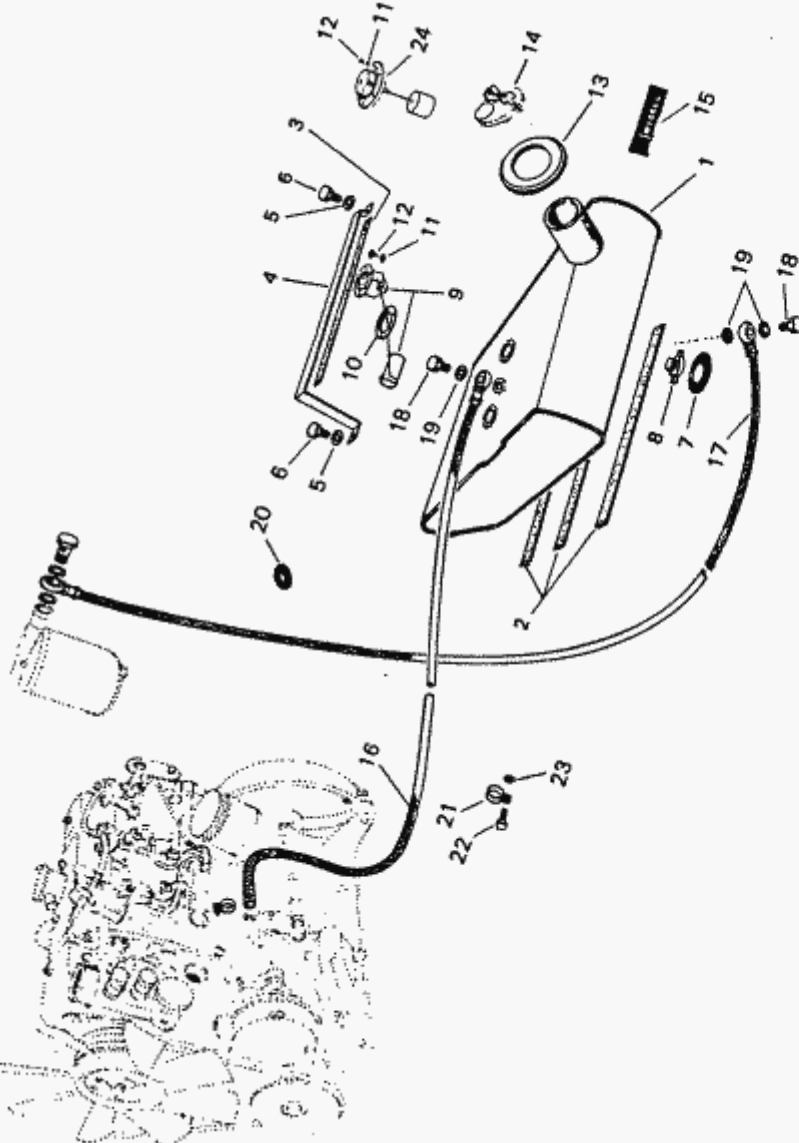

ZN.	HP.No.	No.Werk	Text
1	0186	033759	Tank Kraftst. ohne Geber
2	0571	060611	Gummi Tankbefestigung
3	1026	803109	Gummi Tankbefestigung oben
4	1047	810400	Befestigung Tank
5	1227	G120214	Scheibe 5/16
6	1226	G120213	Schraube 5/16-24 X 7/8
7	0293	039540	Grommet Tank
8	1154	A-1126	Ablafschraube Tank
9	0043	011580	Tankgeber
10	0045	011594	Dichtung Tankgeber
11	1263	G121752	Zahnscheibe M 5
12	1288	G132756	Schraube Tankgeber
13	0168	030740	Dichtung Einfülldeckel
14	0115	016101	Tankdeckel abschließbar
15	0147	019803	Aufkleber Diesel
16	0167	030651	Kraftstoffleitung z. Tank
17	0497	055929	Leitung Kraftst. T-Filter
17	0242	036562	Leitung Kraftst. T-Filter häng. P
18	0306	050331	Hohlschraube Tank 14 mm
19	0307	050332	Dichtung Kupfer 14 mm
20	0725	345961	Gummitülle Kraftst. Leit.
21	1282	G128302	Schelle 1/2"
22			
23	1246	G120391	Scheibe 7/32
24	0671	064738	Tankgeber Reserve
11	1263	G121752	Zahnscheibe M 5
12	1288	G132756	Schraube Tankgeber

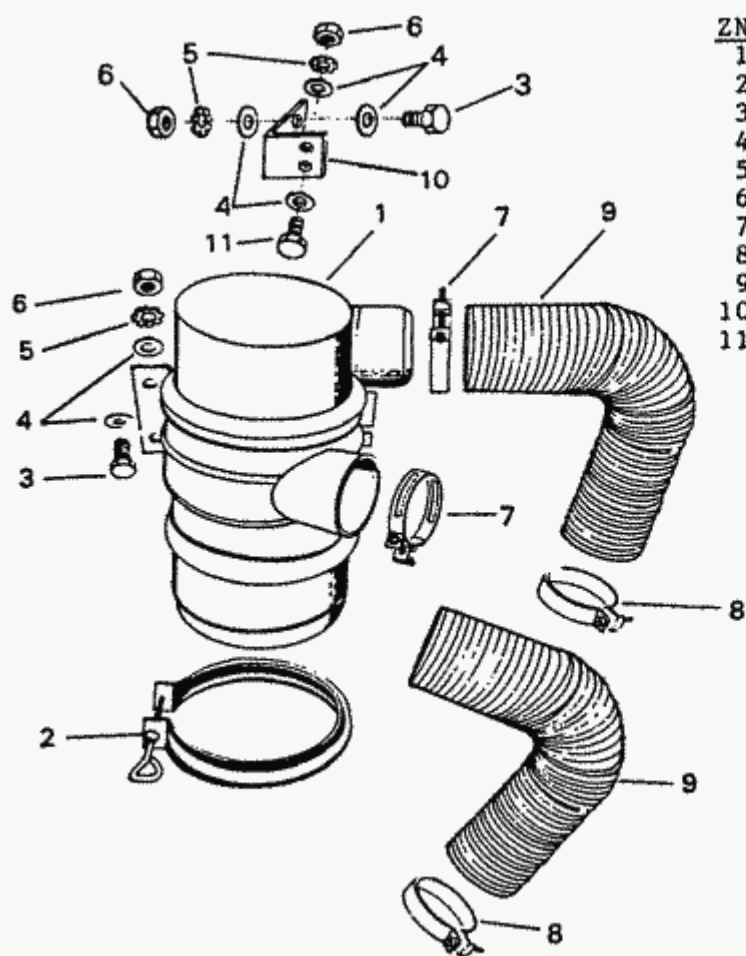

ZN.	HP.No.	No.Werk	Text
1	0519	057876	Luftfilter kompl.
2	0005	010014	Klammer Ölfilter
3	1266	G121887	Schraube 1/4-20 X 3/4
4	1243	G120386	Scheibe 1/4"
5	1264	G121753	Scheibe Zahn 1/4"
6	1236	G120375	Mutter 1/4-20
7	0481	055039	Schelle Ansaugschl. Luftfi.
8	1225	G111627	Schelle Ansaugschl. Motor
9	0498	055931	Ansaugschlauch
10	0277	037410	Befestigung Luftfilter
11	1259	G120854	Schraube 1/4"-20 X 5/8"

Mahindra CJ 540 Archiv
2001 Ing. Karl ESKE

mit freundlicher Unterstützung von:
für
Mahindra - IG AUSTRIA



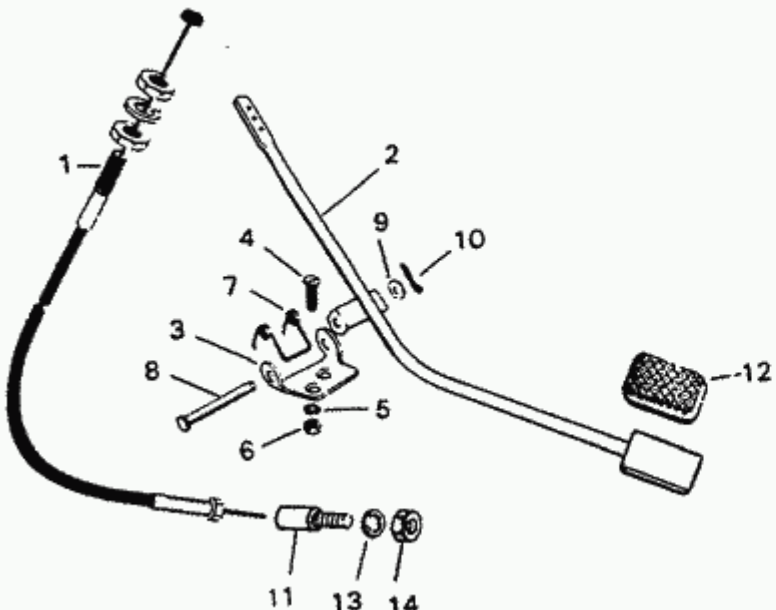

ZN.	HP.No.	No.Werk	Text
1	0237	036465	Gaszug
2	0642	064664	Pedal Gas
3	0782	650482	Befestigung Gaspedal
4	1300	G155941	Schraube
5	1294	G138479	Federring
6	1231	G120361	Mutter
7	0299	039600	Feder Gaspedal
8	0783	650484	Bolzen Gaspedal
9	1243	G120386	Scheibe 1/4"
10	1261	G121223	Splint
11	0486	055113	Befestigung Gaszug
12	0622	064608	Gummi Gaspedal
13	1251	G120423	Scheibe Zahn 1/4
14	1232	G120367	Mutter 1/4"-28

Mahindra CJ 540 Archiv
2001 Ing. Karl ESKE

mit freundlicher Unterstützung von:

für
Mahindra - IG AUSTRIA



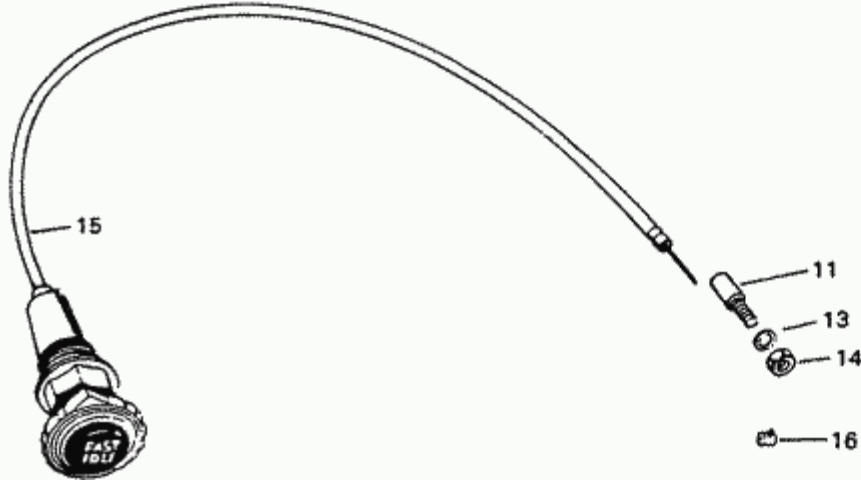

ZN.	HP.No.	No.Werk	Text
15	0224	036387	Standgaszug
11	0486	055113	Befestigung Gaszug
16	0562	058989	Seilklemme Standgaszug
13	1251	G120423	Scheibe Zahn 1/4
14	1232	G120367	Nutter 1/4"-28

15 Standgaszug

Mahindra CJ 540 Archiv
2001 Ing. Karl ESKE

mit freundlicher Unterstützung von:

Mahindra für
- IG AUSTRIA



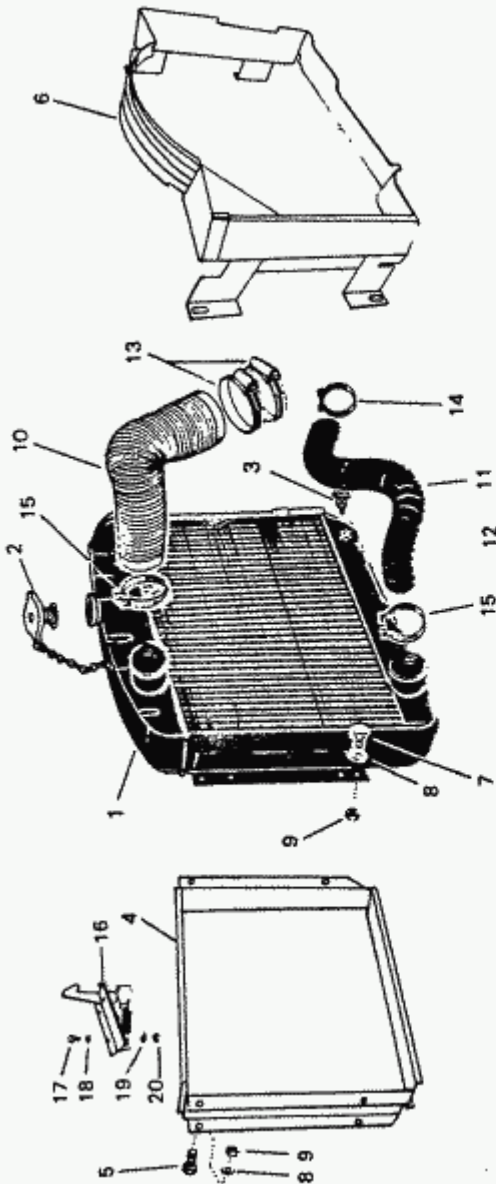

ZN.	HP.No.	No.Werk	Text
1	0236	036464	Kühler
2	1063	912538	Deckel Kühler
3	1154	A-1126	Ablafschraube Tank
4	0483	055066	Befestigungsblech Kühler
5	1270	G122017	Schraube 5/16-18 X 1
6	0487	055126	Luftleitblech Kühler
7	1230	G120229	Schraube 5/16-18X7/8
8	1248	G120393	Scheibe 5/16
9	0159	020177	Mutter selbsts. 6/16"-18
10	0496	055915	Schlauch Kühler oben ohne Visk.Kupp
11	0491	055202	Schlauch Kühler unten
12	0774	648338	Feder Kühlerschlauch
13	0219	036031	Schelle Kühlerschl. 70mm
14	1224	G111621	Schelle Kühlerschl. 54mm
15	1223	G111619	Schelle Kühlerschl.1-7/8"
16			
17			
18	1239	G120380	Federring 1/4"
19	1247	G120392	Scheibe 1/4
20	1236	G120375	Mutter 1/4-20

Mahindra CJ 540 Archiv
2001 Ing. Karl ESKE

mit freundlicher Unterstützung von:

Mahindra für
- IG AUSTRIA



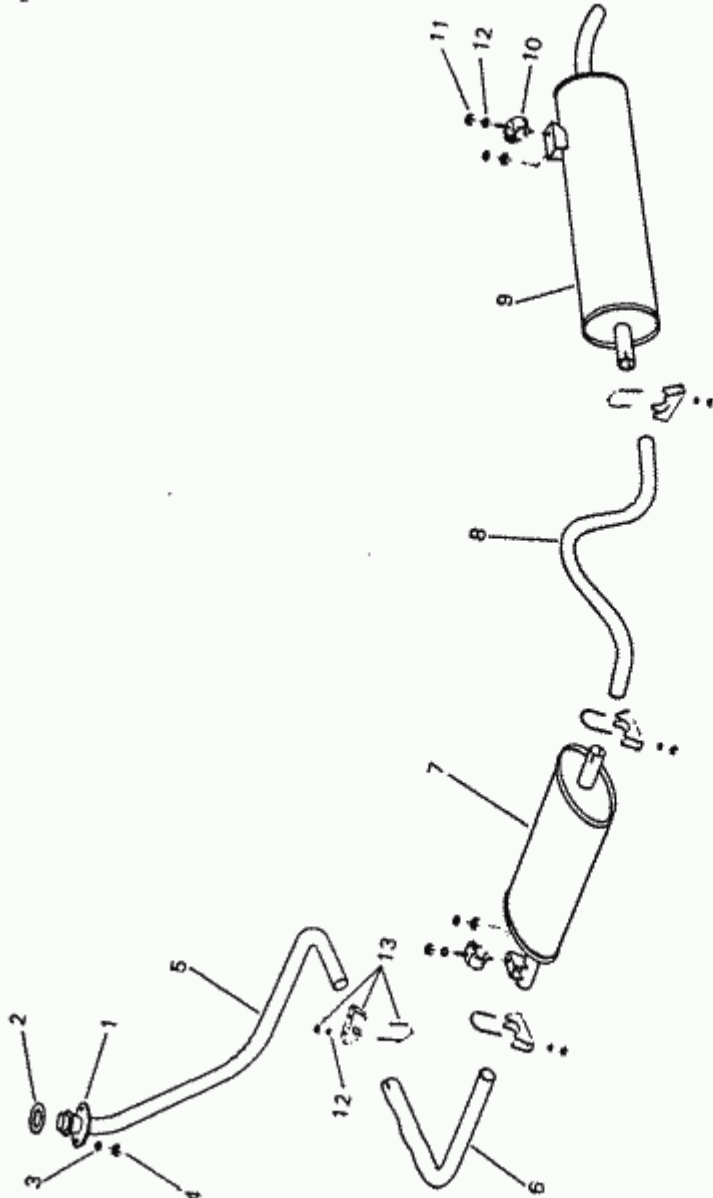

ZN.	HP.No.	No.Werk	Text
1	0831	7871331000	Flansch Auspuff l.
2	0957	7932565145	Dichtung l. A.Rohr
3	0871	7903055007	Federring M 10
4	0862	7903032099	Mutter M 10X1.5
5			
6			
7			
8			
8			
9			
10	0621	064607	Auspuffgummi
11			
12			
13			
12			

Mahindra CJ 540 Archiv
2001 Ing. Karl ESKE

mit freundlicher Unterstützung von:

für
Mahindra - IG AUSTRIA



ZN.	HP.No.	No.Werk	Text
1	1117	9420000183	Lichtmaschine
2	1141	9420000276	Befestigung Generator
3	1140	9420000273	Befestigung Generator
4			
5	0818	7703001164	Schraube 8X1.25X30
6	0868	7903053046	Scheibe M 8
7			
8	0825	7703057002	Federring M 10
9	0861	7903032023	Mutter 10X1,5
10	0877	7903057005	Federring M 8
11	1118	9420000186	Keilriemenrad Generator
12	0939	7932563844	Keilriemen Lima 10 X 888

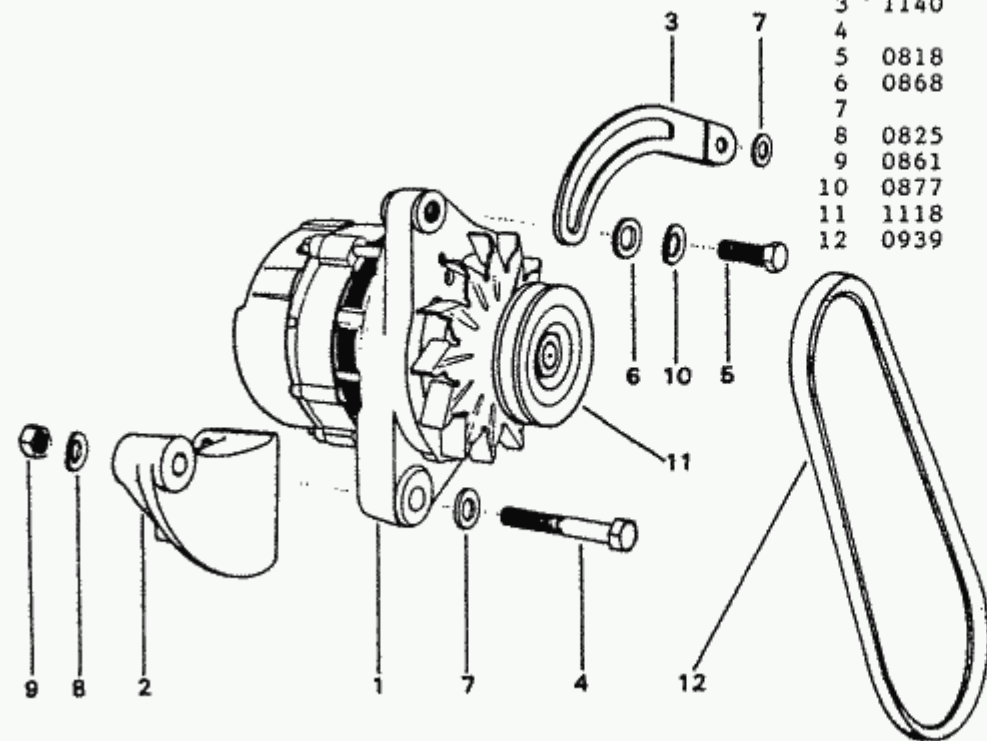

Mahindra CJ 540 Archiv
2001 Ing. Karl ESKE

mit freundlicher Unterstützung von:

für
Mahindra - IG AUSTRIA



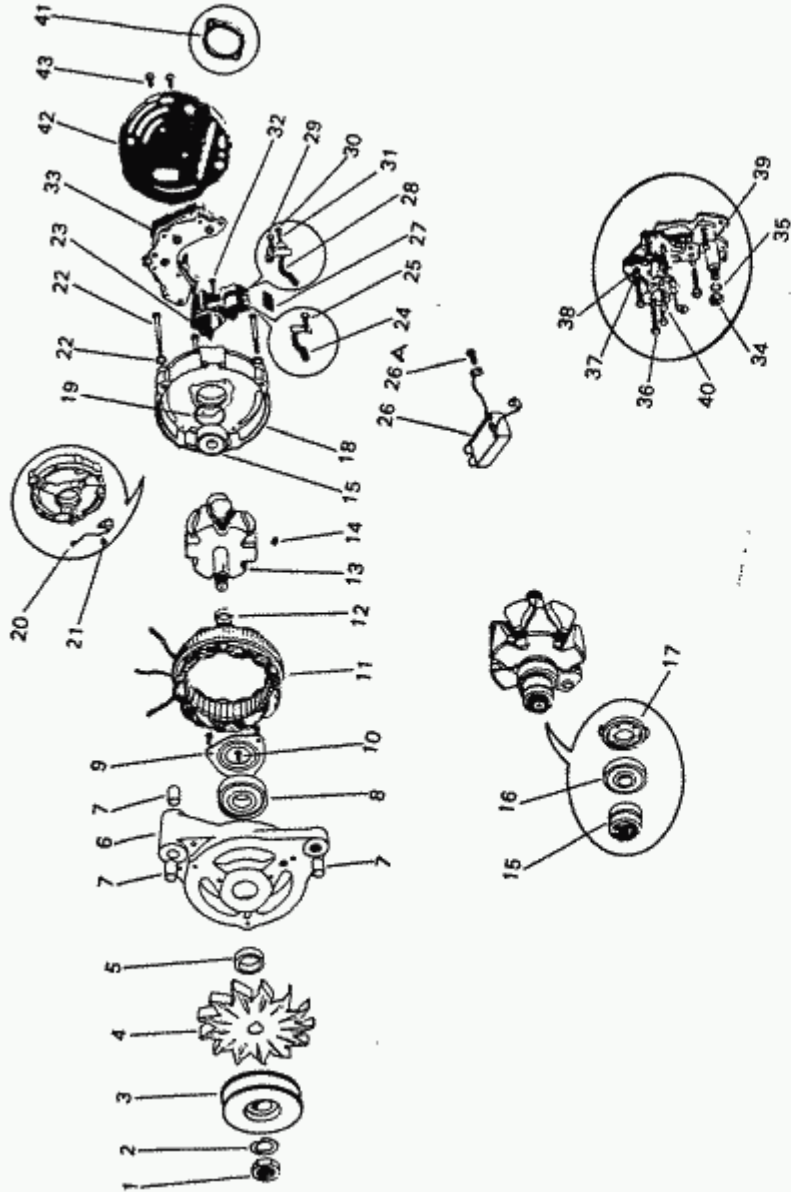

ZN.	HP.No.	No.Werk	Text
1			
2			
3	0500	056503	Riemenscheibe Lima
4			
5			
6			
7			
8	0509	056552	Lager Lima
9			
10			
11	0501	056511	Limawicklung
12			
13	0502	056513	Ring Lima
14			
15			
16	0503	056516	Lager Lima
17			
18			
19			
20			
21			
22			
23	0504	056523	Halter f. Kohlen Lima
24	0505	056524	Lima KOhlen Satz
25			
26	0506	056526	Limaregler Regulator-15TR
26 A			
27			
28	0507	056529	Feder KOhlen Lima
29			
30			
31			
32			
33	0508	056534	Diodenplatte
34			
35			
36			
37			
38			
39			
40			
41			
42			
43			

Mahindra CJ 540 Archiv
2001 Ing. Karl ESKE

mit freundlicher Unterstützung von:

Mahindra
für
IG AUSTRIA



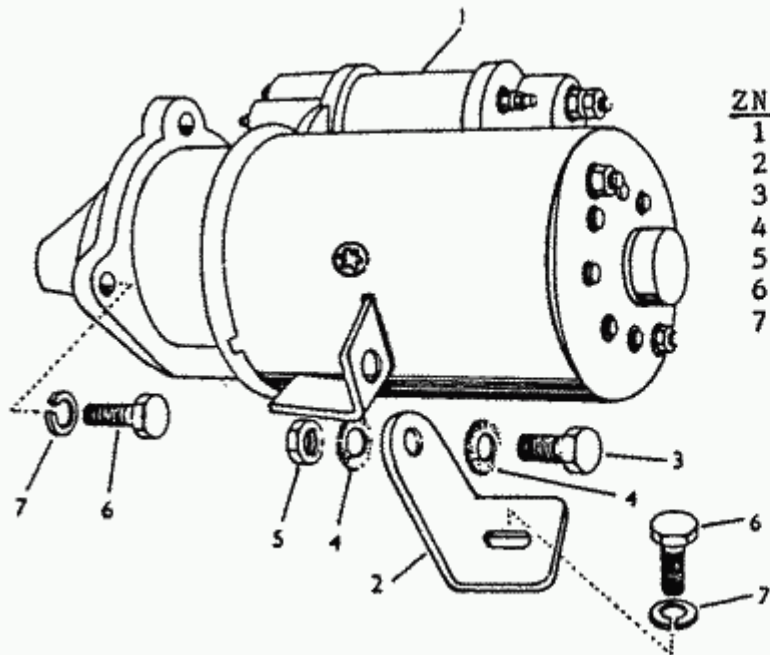

ZN.	HP.No.	No.Werk	Text
1	1109	9420000108	Anlasser
2	1108	9420000106	Halter Anlasser
3	0814	7703001075	Schraube M10X1,5X20
4	0872	7903056008	Zahnscheibe M 6
5	0861	7903032023	Mutter 10X1,5
6	0815	7703001079	Schraube M 10 X 30
7	0871	7903055007	Federring M 10

Mahindra CJ 540 Archiv
2001 Ing. Karl ESKE

mit freundlicher Unterstützung von:

für
Mahindra - IG AUSTRIA



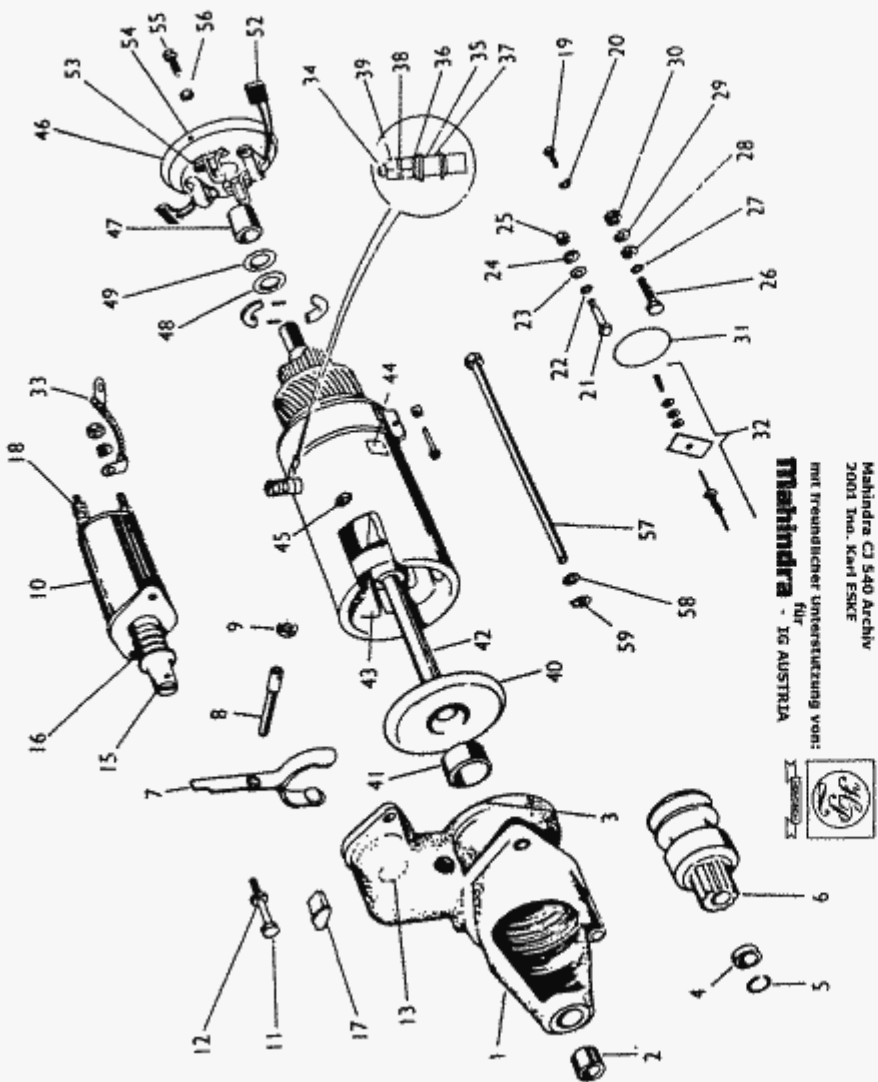

Mahindra C1540 Archiv
 mit freundlicher Unterstützung von:
 2001 Ino. Karl ESKE
Mahindra - für IG AUSTRIA



ZN.	HP.No.	No.Werk	Text
1	0453	053041	Kopf Anlasser
2	0308	050430	Buchse Anlasser
3	0454	053042	Dowel Anlasser
4	0455	053043	Scheibe Anlasser
5	0309	050433	Sicher.Ring
6	0456	053044	Anlasserritzel
7	0457	053045	Ausrückh. Anlasser
8	0458	053046	Stift Anlasser
9	0310	050437	Mutter Anlasser
10	0311	050438	Magnetschalter
11	0312	050439	Schraube Anlasser
12	0459	053047	Scheibe Anlasser
13	0462	053050	Scheibe Anlasser
15	0460	053048	Magnetschalter Anlasser
16	0461	053049	Feder Magnetschalter Anla.
17			
18	0314	050447	Anschl. Magnetschalter An
19	0463	053052	Schraube Anlasser
20	0315	050449	Scheibe Anlasser
21	0317	050452	Kontakt Anlasser
22	0318	050453	Dichtung Anlasser
23	0319	050454	Scheibe Anlasser
24	0320	050455	Scheibe Anlasser
25	0321	050456	Mutter Anlasser
26	0322	050457	Schraube Anlasser
27	0465	053054	Dichtung Anlasser
28	0323	050459	Dichtung Anlasser
29	0324	050460	Scheibe Anlasser
30	0325	050461	Scheibe Anlasser
31	0316	050450	Dichtung Anlasser
32	0313	050446	Spindel Anlasser
33	0464	053053	Kabel Anlasser
34	0466	053055	Anschluß Anlasser
35	0326	050463	Scheibe Anlasser
36	0327	050464	Scheibe Anlasser
37	0328	050465	Isolator Anlasser
38	0329	050466	Scheibe Anlasser
39	0330	050467	Nutter Anlasser
40	0468	053057	Scheibe Anlasser
41	0331	050469	Buchse Anlasser
42	0469	053058	Amature Anlasser
43	0470	053059	Wicklungen Anlasser
44	0471	053060	Isolator Anlasser
45	0472	053061	Schraube Anlasser
46	0473	053062	Deckel Anlasser
47	0474	053063	Kohlen Anlasser
48	0335	050489	Scheibe Anlasser

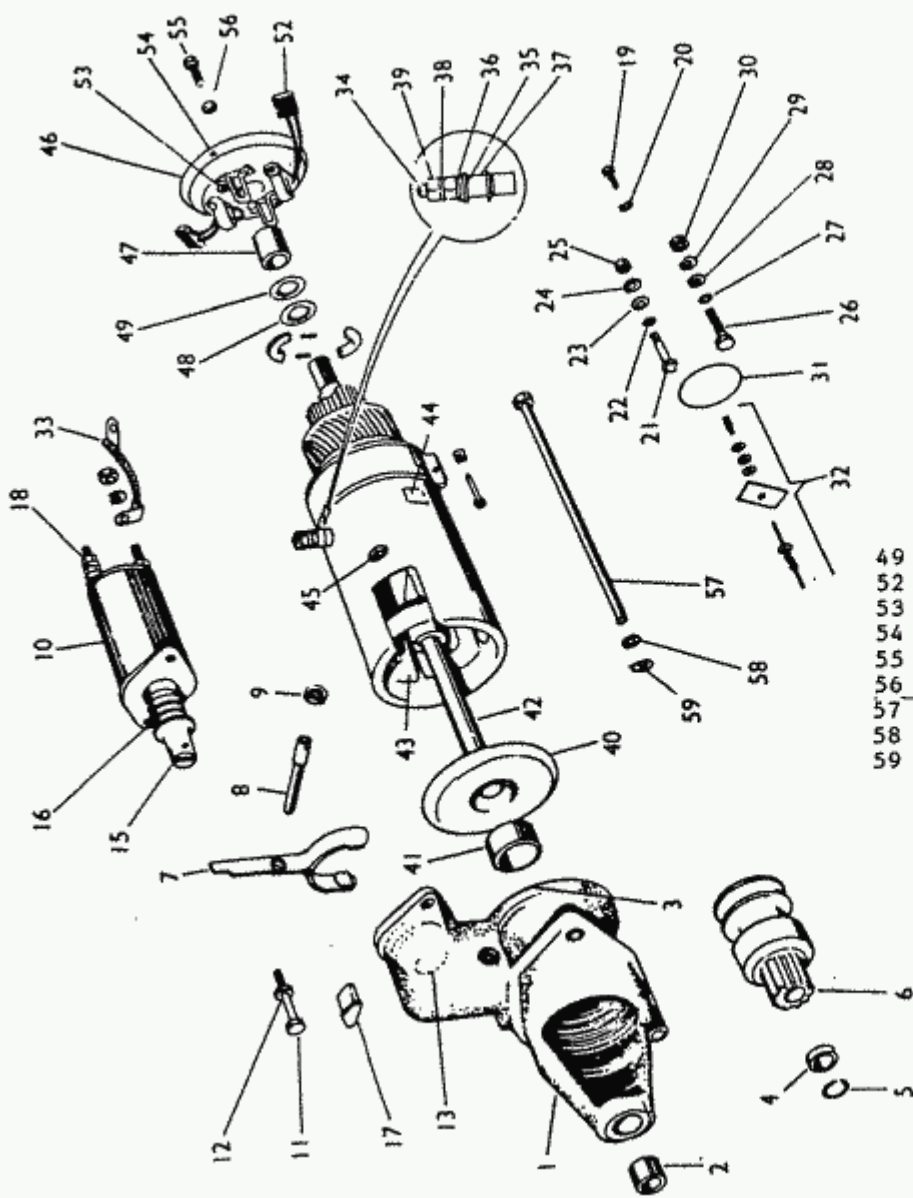

49	0332	050476	Scheibe Anlasser
52	0334	050482	Kohlen Anlasser
53	0479	053068	Kohlen Anlasser
54	0475	053064	Feder Anlasser
55	0478	053067	Schraube Anlasser
56	0467	053056	Scheibe Anlasser
57	0476	053065	Schraube Anlasser
58	0333	050481	Scheibe Anlasser
59	0477	053066	Scheibe Anlasser

Mahindra CJ 540 Archiv
2001 Ing. Karl ESKE

mit freundlicher Unterstützung von:

für
Mahindra - IG AUSTRIA



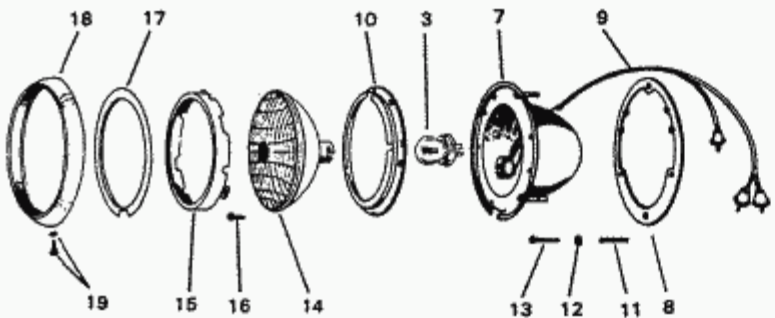
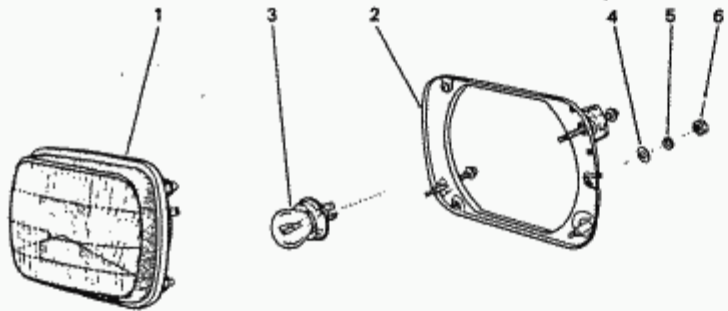

ZN.	HP.No.	No.Werk	Text
1	0578	064511	Scheinwerfer Deluxe
2	0684	064775	Befest.Scheinw.DELu.
3	0579	064514	Glühlampe Scheinw.
4	1246	G120391	Scheibe 7/32
5			
6			
7	0007	010022	Befestig. Scheinw. Classic
8			
9	0275	037331	Kabel Scheinwerfer
3	0579	064514	Glühlampe Scheinw.
10			
11	0010	010027	Feder Scheinw.Einstellung
12	0150	020058	Scheibe 3/16
13			
14	0632	064639	Scheinwerferreflektor
15	0009	010025	Befestigungsring Scheinw. Classic
16	0151	020069	Schraube Scheinw. Befestig. Classic
17	0008	010023	Dichtung Scheinw. VO Classic
18	0006	010018	Scheinwerfer Chromring
19			

Mahindra C3 540 Archiv
2001 Ing. Karl ESKE

mit freundlicher Unterstützung von:

Mahindra für IG AUSTRIA



ZN.	HP.No.	No.Werk	Text
1	.		
2	.		
3	0582	064519	Glühlampe Blinker 21 W
3	0582	064519	Glühlampe Blinker 21 W
4	0583	064520	Glühlampe 12 V 21/5 W
5	0581	064517	Glühlampe Standlicht 5 W
6	.		
7	1228	G120217	Federring
8	1231	G120361	Mutter
9	1259	G120854	Schraube 1/4"-20 X 5/8"
10	1239	G120380	Federring 1/4"
11	1236	G120375	Mutter 1/4-20

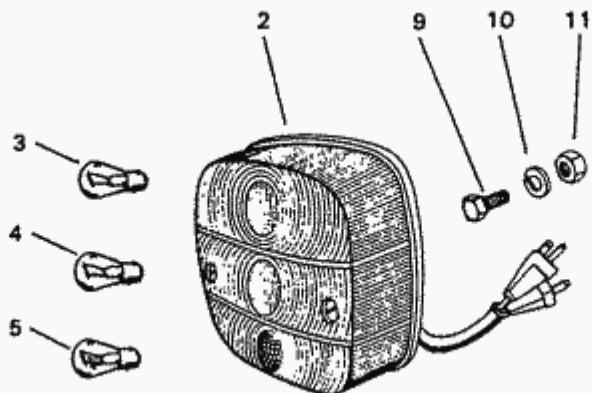
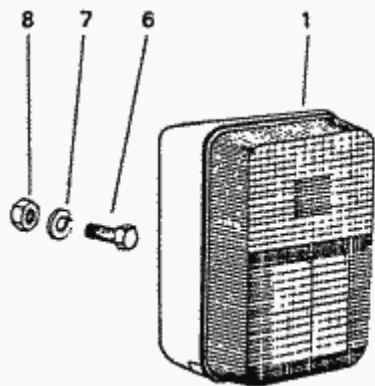

Mahindra CJ 540 Archiv
2001 Ing. Karl ESKE

mit freundlicher Unterstützung von:

Mahindra für
- IG AUSTRIA



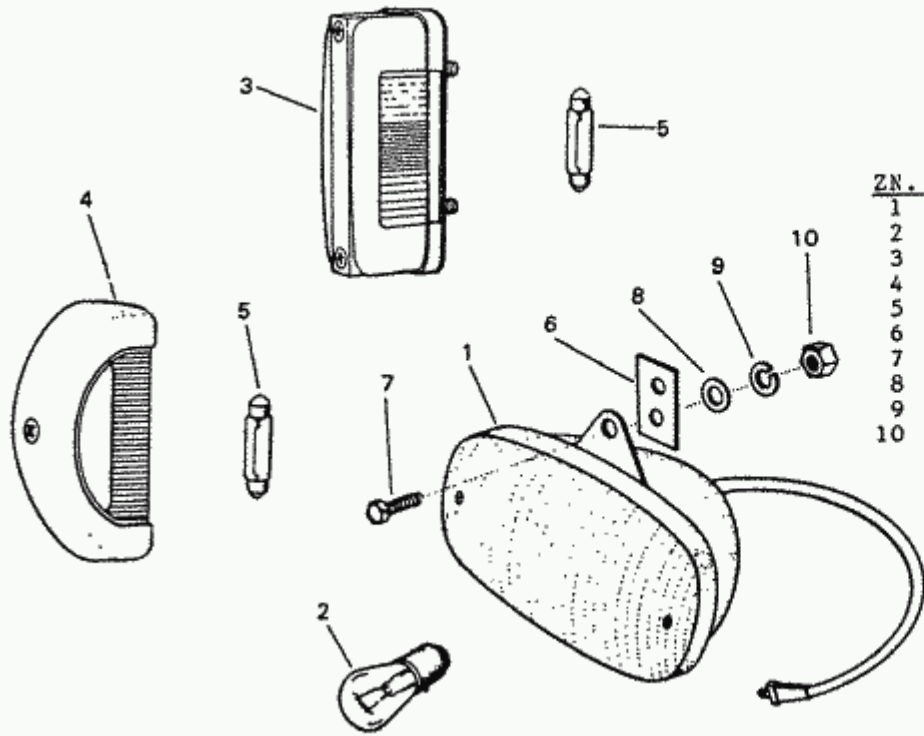

ZN.	HP.No.	No.Werk	Text
1	0634	064642	Rückfahrscheinwerfer
2	0582	064519	Glühlampe Blinker 21 W
3			
4	0636	064646	Kennzeichenleuchte
5	0072	012287	Glühlampe Kennz.Leuchte
6			
7	1254	G120647	Schraube 3/8-24 X 1
8	1249	G120394	Scheibe 3/8"
9	1240	G120382	Federring 3/8"
10	1234	G120369	Nutter 3/8"-24

Mahindra CJ 540 Archiv
2001 Ing. Karl ESKE

mit freundlicher Unterstützung von:

Mahindra für
- IG AUSTRIA



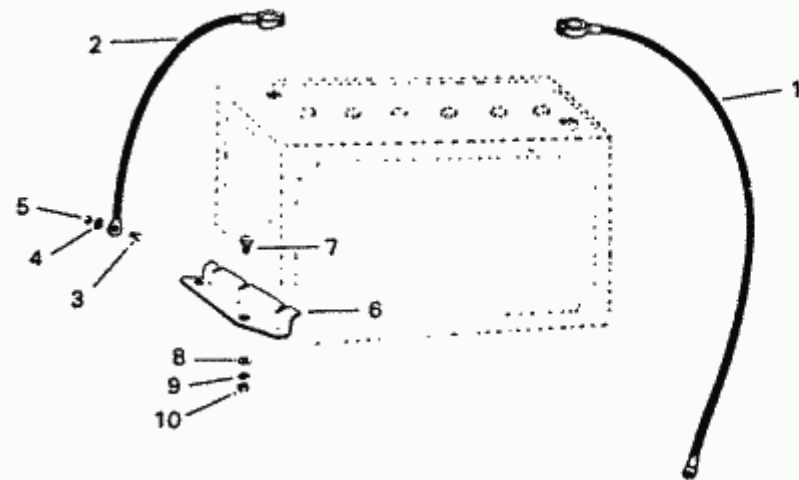

ZN.	HP.No.	No.Werk	Text
1	0294	039546	Batteriekabel plus
2	0490	055171	Batteriekabel minus
3	1226	G120213	Schraube 5/16-24 X 7/8
4			
5	1233	G120368	Mutter
6	0613	064595	Befestigung Batterie
7	1259	G120854	Schraube 1/4"-20 X 5/8"
8	1243	G120386	Scheibe 1/4"
9	1264	G121753	Scheibe Zahn 1/4"
10	1236	G120375	Mutter 1/4-20

Mahindra CJ 540 Archiv
2001 Ing. Karl ESKE

mit freundlicher Unterstützung von:

Mahindra für
- IG AUSTRIA



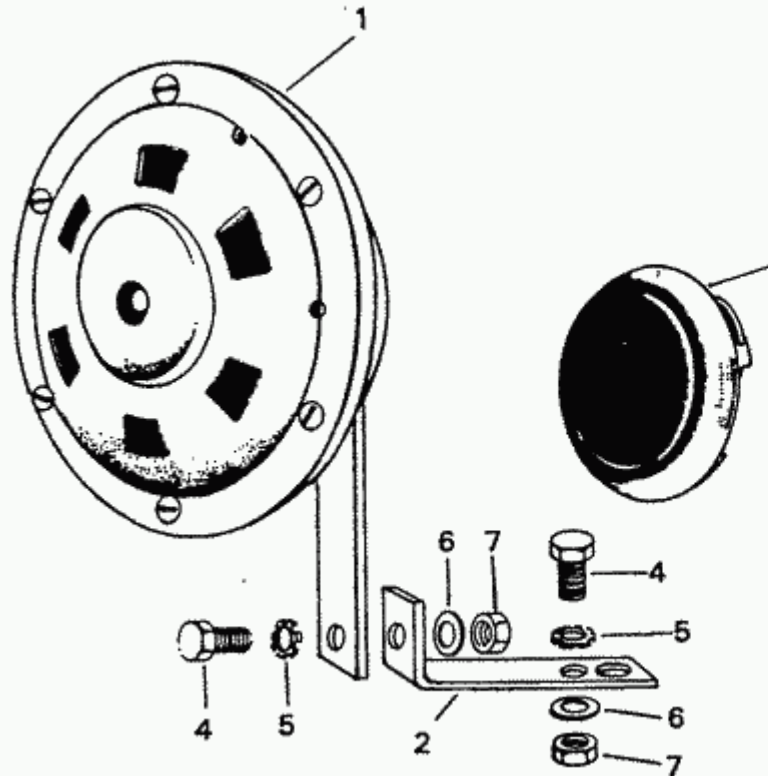

ZN.	HP.No.	No.Werk	Text
1	0600	064556	Hupe
2			
3			
4	1259	G120854	Schraube 1/4"-20 X 5/8"
5	1264	G121753	Scheibe Zahn 1/4"
6	1247	G120392	Scheibe 1/4
7	1236	G120375	Mutter 1/4-20

Mahindra CJ 540 Archiv
2001 Ing. Karl ESKE

mit freundlicher Unterstützung von:

Mahindra für
- IG AUSTRIA



ZN.	HP.No.	No.Werk	Text
1	0300	039697	Wischemotor
2	0301	039698	Wischerlager
3			
3	0249	036582	Führung Wischerkabel
4	0302	039700	Führung Wischerkabel
5	0101	014192	Führung Wischerkabel Ende
6	0676	064750	Wischerblätter Satz
7	0675	064749	Wischerarme Satz
8	0189	034043	Befestigung Wischemotor
9	0190	034044	Gummi Befestigung Wischemotor
10	0203	034942	Befestigungsblech Wischemotor
11	1266	G121887	Schraube 1/4-20 X 3/4
12	1239	G120380	Federring 1/4"
13	1247	G120392	Scheibe 1/4
14	1236	G120375	Mutter 1/4-20

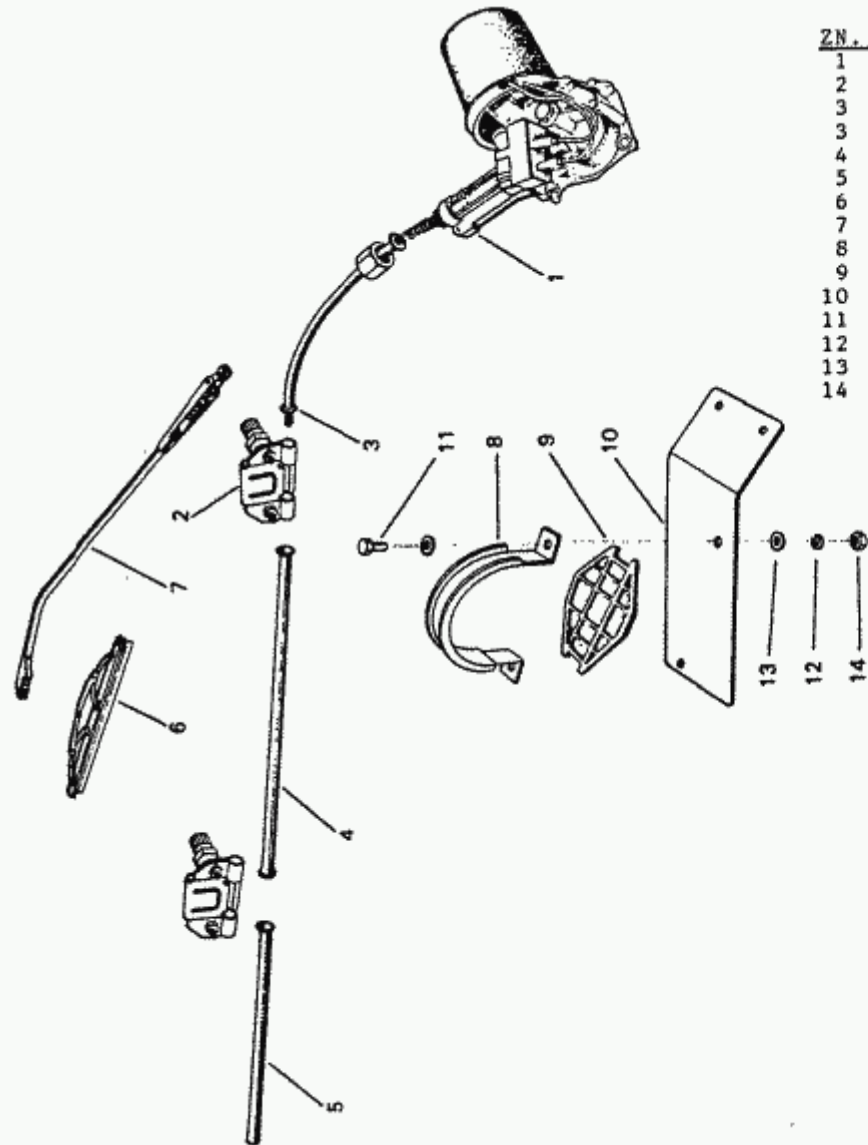

Mahindra CJ 540 Archiv
2001 Ing. Karl ESKE

mit freundlicher Unterstützung von:

für
Mahindra - IG AUSTRIA



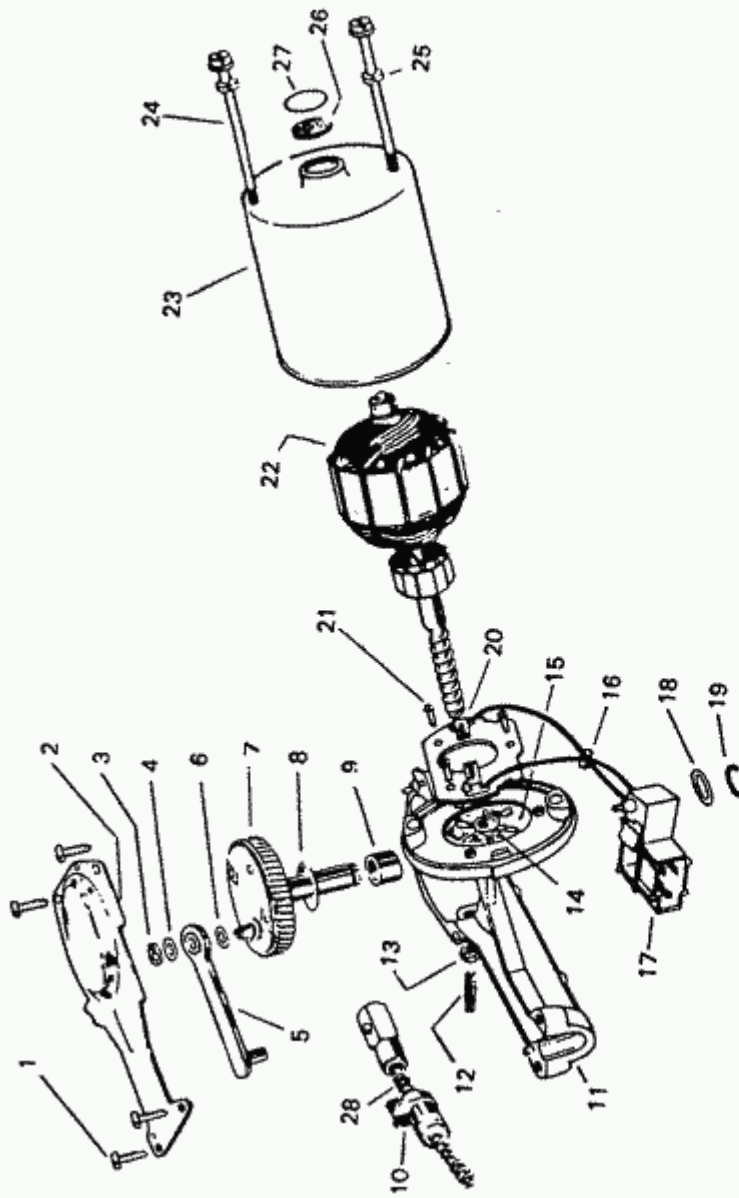

ZN. HP.NO. No.Werk Text

- 1
- 2
- 3
- 4
- 5
- 6
- 7
- 8
- 9
- 10
- 11
- 12
- 13
- 14
- 15
- 16
- 17
- 18
- 19
- 20
- 21
- 22
- 23
- 24
- 25
- 26
- 27
- 28

0095 012893

Wischerkabel

Mahindra CJ 540 Archiv
2001 Inv. Karl ESKE

mit freundlicher Unterstützung von:

Mahindra für
- IG AUSTRIA



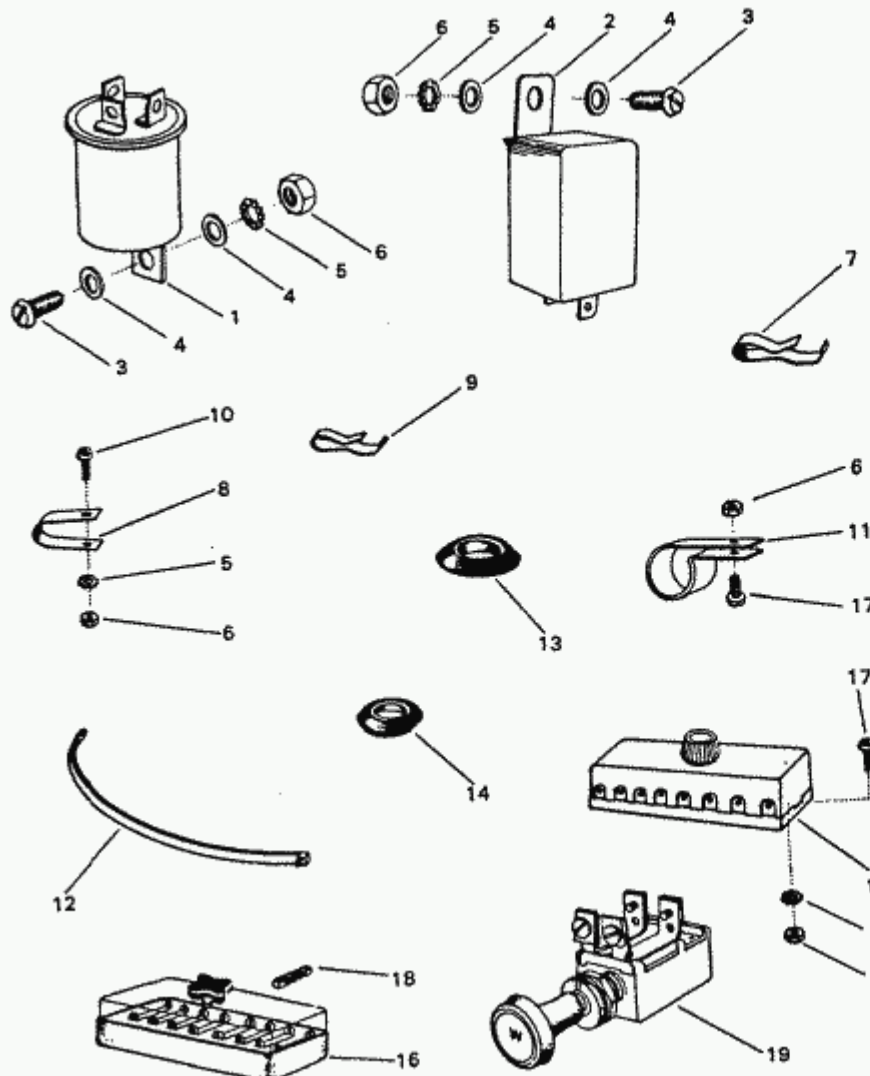

ZN.	HP.No.	No.Werk	Text
1	0202	034519	Blinkgeber
2	0590	064545	Relais
3	1303	G159920	Schraube
4	1246	G120391	Scheibe 7/32
5	1294	G138479	Federring
6	1231	G120361	Mutter
7	0062	011961	Chassisklammer
8			
9	0114	015235	Klammer Chassis
10	1334	G9426109	Schraube
5	1294	G138479	Federring
6	1231	G120361	Mutter
11	1282	G128302	Schelle 1/2"
12			
13	0032	011249	Gummitülle 5/8
14	0725	345961	Gummitülle Kraftst.Leit.
15	0628	064628	Sicherungsdose 8 Pol.
16			
17			
5	1294	G138479	Federring
6	1231	G120361	Mutter
18	0680	064771	Sicherung 16 Amp
18	0681	064772	Sicherung 8 Amp
18	0079	012525	Sicherung 5 Amp

Mahindra CJ 540 Archiv
2001 Ina. Karl ESKE

mit freundlicher Unterstützung von:

Mahindra für
- IG AUSTRIA



20

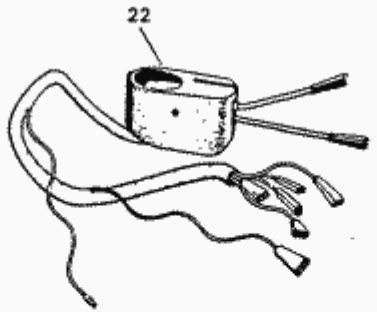
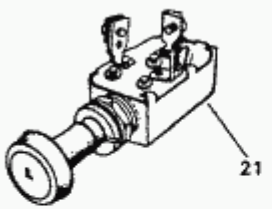

19
20
21
21
22
22
22
22
23
24
25
26
27
28
29

0588

064543

Schalter Motorraumleuchte

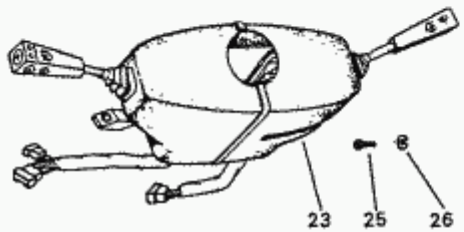

25 26

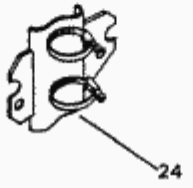

27

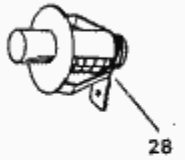

28



29

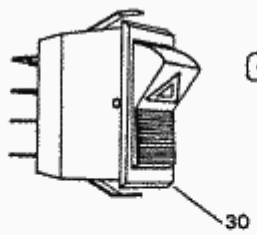

30

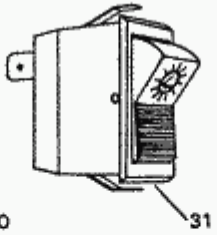

31

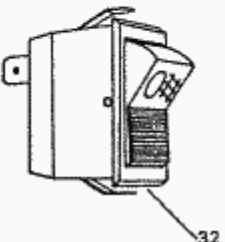

32

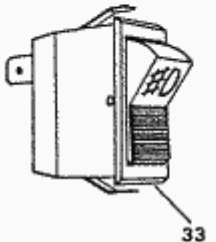

33

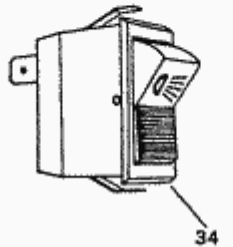

34

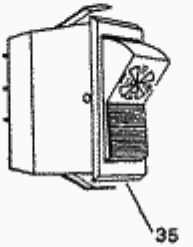

35

Mahindra CJ 540 Archiv
2001 Ing. Karl ESKE

mit freundlicher Unterstützung von:

Mahindra für
IG AUSTRIA



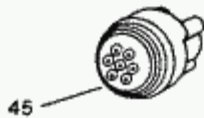
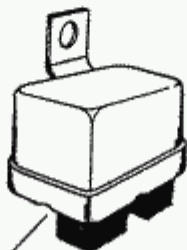
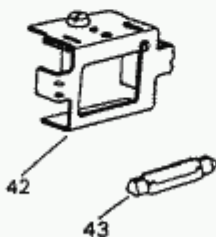
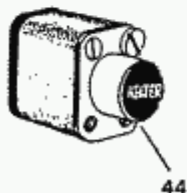
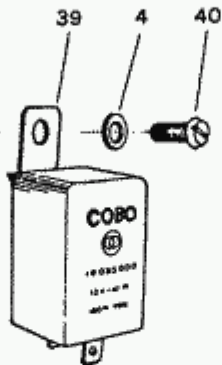
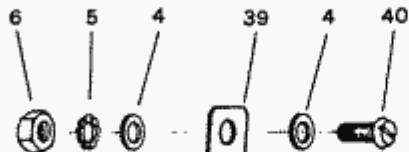
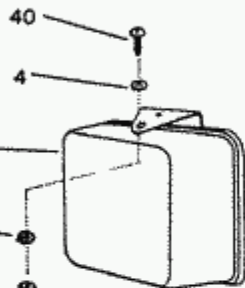
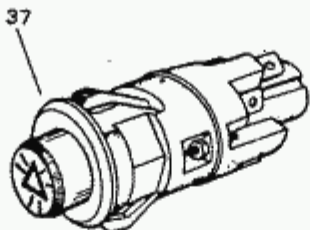
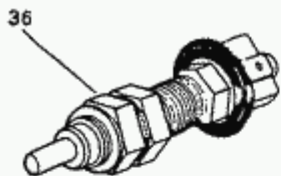

ZN.	HP.VP.	No.Werk	Text
30			
31			
32			
33			
34			
35			
36			
37			
38	0704	064959	Glühlampe 2 W
39	0587	064541	Relais Blinker Warnblinke
40	1304	G159947	Schraube Blech
4	1246	G120391	Scheibe 7/32
5	1294	G138479	Federring
6	1231	G120361	Mutter
41	0594	064549	Relais Vorglühung
40	1304	G149947	Schraube Blech
4	1246	G120391	Scheibe 7/32
5	1294	G138479	Federring
6	1231	G120361	Mutter
42	0073	012288	Leuchte Motorraum
43	0072	012287	Glühlampe Kennz.Leuchte
44			
45			
46	0589	064544	Relais Wischer Endstellung

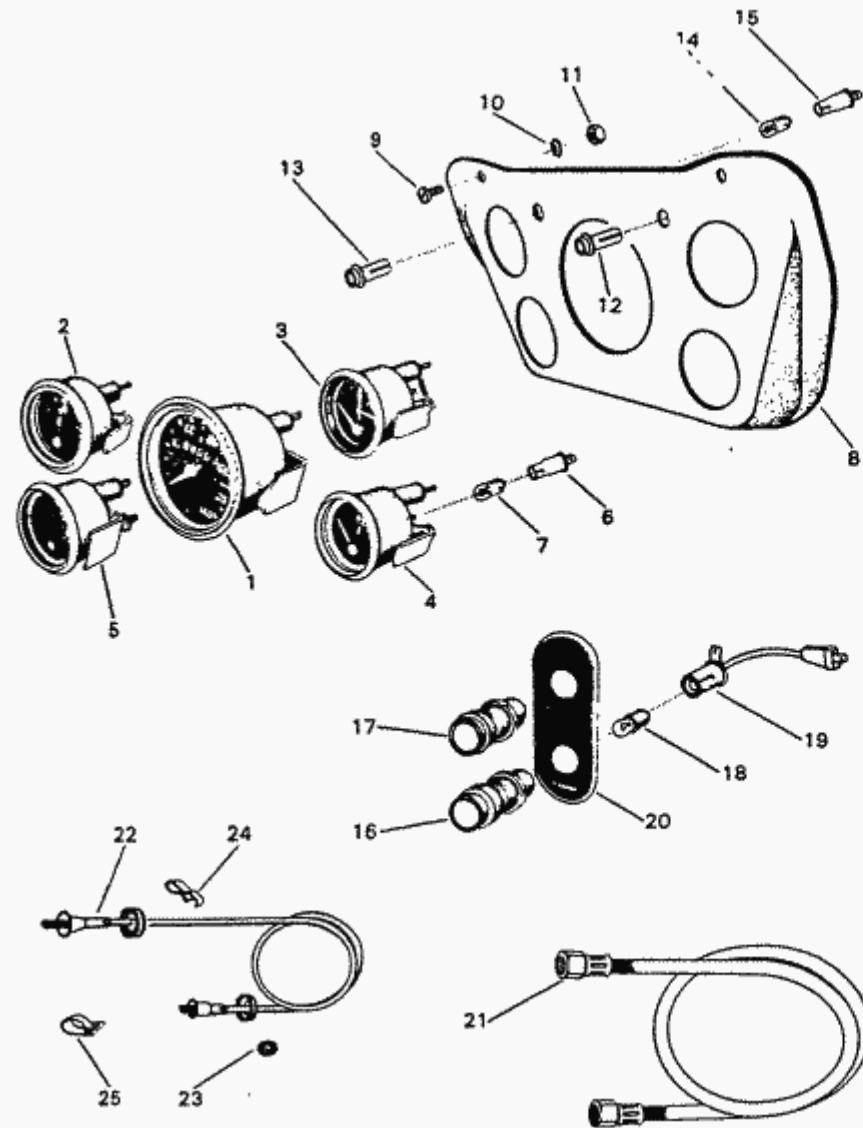

ZN.	HP.No.	No.Werk	Text
1	0511	057721	Tacho
2	0512	057722	Temperaturanzeige
3	0513	057723	Tankanzeige
4	0514	057724	Öldruckanzeige
5	0515	057725	Amperemeter
6	0598	064554	Befestigung Glühl.Instrum.
7	0599	064555	Glühlampe 3 W Seitenblink.
8			
9	1304	G159947	Schraube Blech
10	1294	G138479	Federring
11	1231	G120361	Mutter
12	0042	011577	Fassung Limakontrolle
13	0284	038230	Fassung Fernlichtkontroll.
14	0074	012293	Glühlampe 2 W Kontr.Leuch.
15	0037	011392	Fassung KONTrolllampe
16			
17			
18	0704	064959	Glühlampe 2 W
19			
20			
21	0510	057719	Leitung Öldruck
22	0343	052014	Tachowelle
23	0032	011249	Gummitülle 5/8
24	0062	011961	Chassisklammer
25	1282	G128302	Schelle 1/2"
26			
26			
27			
28			

Mahindra CJ 540 Archiv
2001 Ing. Karl ESKE

mit freundlicher Unterstützung von:

Mahindra
für
- IG AUSTRIA



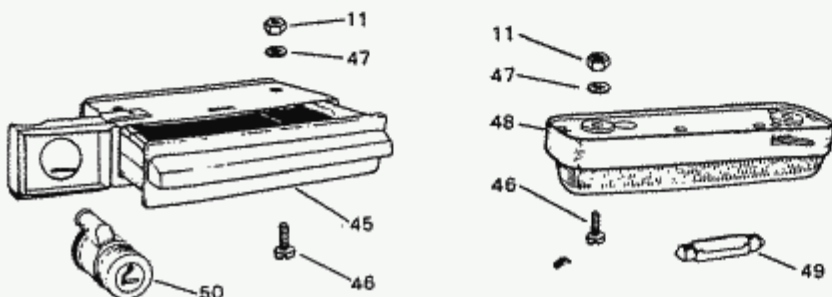
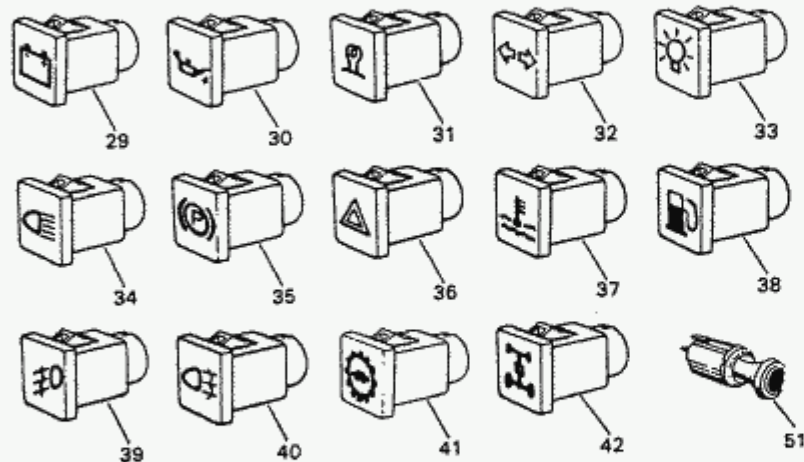
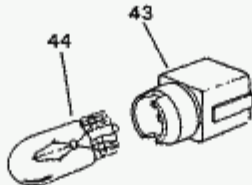
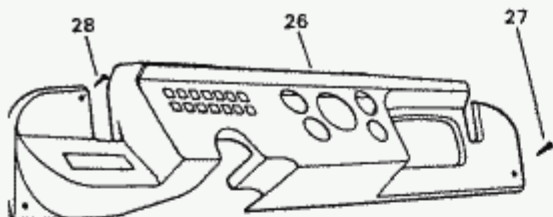

ZK.	HP.No.	No.Werk	Text
29	0649	064703	Kontrolllampe Lima rot
30	0650	064704	Kontrolllampe Öl rot
31	0651	064705	Kontrolllampe Vorglühanl.
32	0652	064706	KontrolllampeBlinker
33	0653	064707	Kontrolllampe Licht
34	0654	064708	Kontrolllampe Fernlicht
35	0655	064709	Kontrolllampe Feststellbremse
36	0656	064710	Kontrolllampe Warnblinker
37	0657	064711	Kontrolllampe Temperatur
38	0658	064712	Kontrolllampe Kraftst.Res.
39	0659	064713	Kontrolllampe Nebelschl.Le
40	0660	064714	Kontrolllampe Nebelscheinw.
41	0661	064715	Kontrolllampe Untersetzung
42	0662	064716	Kontrolllampe Allrad
43	0597	064552	Fassung Glühl.Kontrolle
44	0599	064555	Glühlampe 3 W Seitenblink.
45	0602	064560	Aschenbecher
46	1303	G159920	Schraube
47	1265	G121801	Scheibe Zahn
11	1231	G120361	Mutter
48	0585	064524	Leuchte Innenraum
49	0648	064967	Glühlampe Innenbeleuchtung
46	1303	G159920	Schraube
47	1265	G121801	Scheibe Zahn
11	1231	G120361	Mutter
50	0603	064561	Zigarettenanzünder
51	0635	064644	Zigarettenanzünder Classic

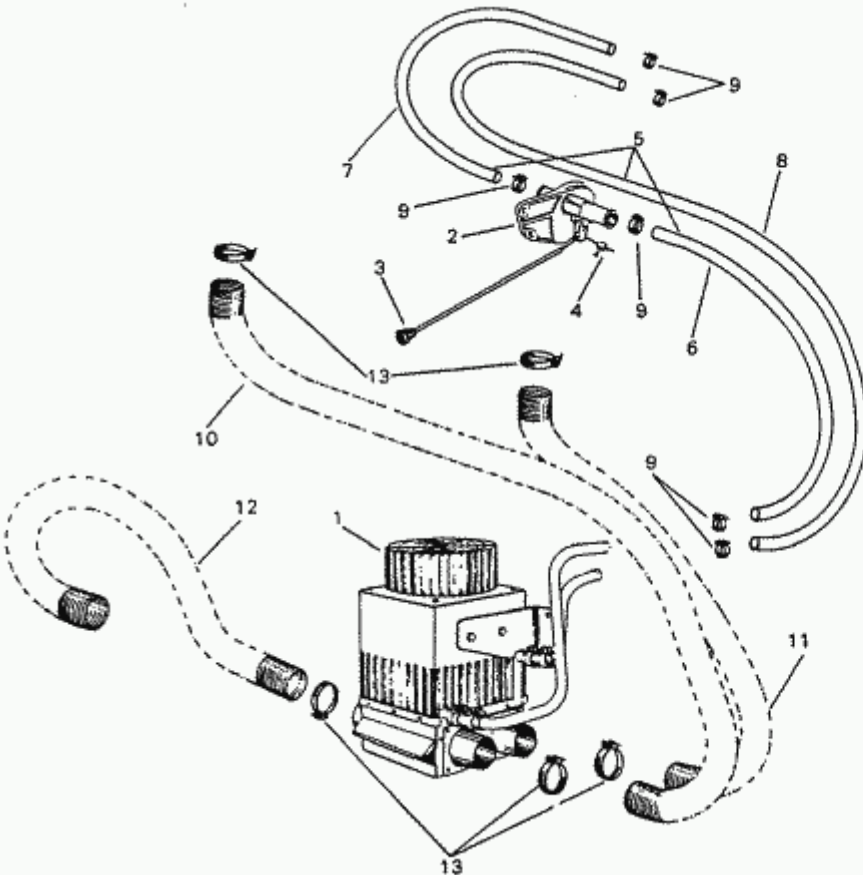

ZN.	HP.No.	No.Werk	Text
1			
2			
3			
4	0562	058989	Seilklemme Standgaszug
13	1223	G111619	Schelle Kühlerschl. 1-7/8"
5			
6			
7			
8			
9	0607	064576	Schelle Heizungsschlauch
10			
11			
12			
13	1223	G111619	Schelle Kühlerschlauch 1-7/8"

Mahindra CJ 540 Archiv
2001 Ing. Karl ESKE

mit freundlicher Unterstützung von:

Mahindra
für
- IG AUSTRIA



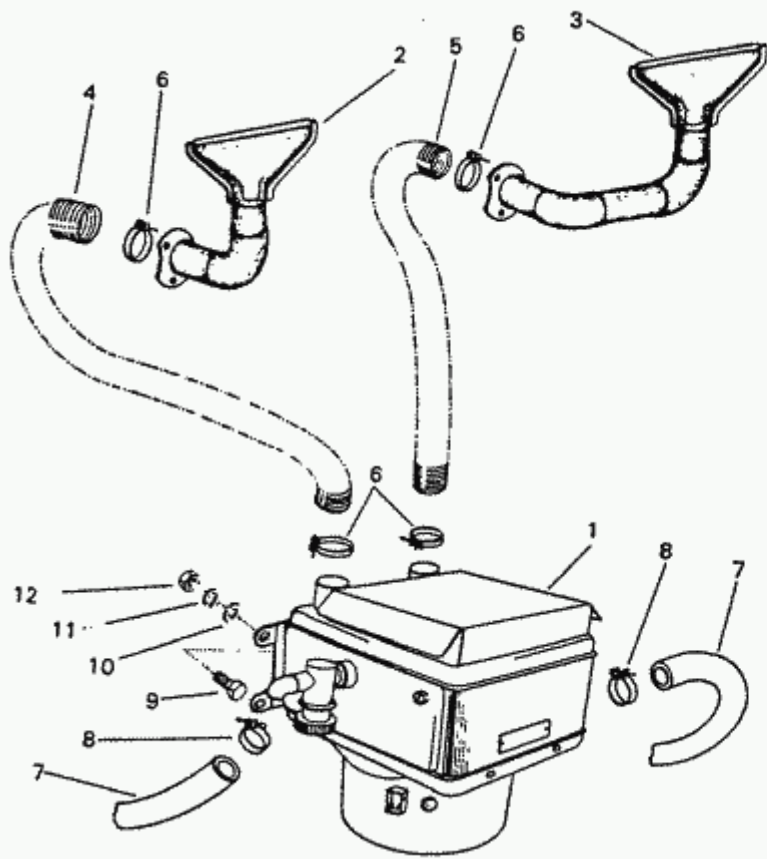

ZN.	HP.No.	No.Werk	Text
1	0687	064801	(Siehe W 318 A)Heizung kompl.
2	0688	064802	Luftdüse links
3	0689	064803	Luftdüse rechts
4	0690	064804	Luftschlauch links
5	0691	064805	Luftschlauch rechts
6	1223	G111619	Schelle Kühlerschl.1-7/8"
7	0692	064806	Schlauch Heizung
8	0607	064576	Schelle Heizungsschlauch
9	1268	G121913	Bolzen 1/4"-20 X 1-1/4"
10	1243	G120386	Scheibe 1/4"
11	1239	G120380	Federring 1/4"
12	1236	G120375	Mutter 1/4-20

Mahindra CJ 540 Archiv
2001 Ing. Karl ESKE

mit freundlicher Unterstützung von:

Mahindra für
- IG AUSTRIA



ZN.	HP.No.	No.Werk	Text
1	0630	064633	Scheibenwaschbehälter Kom.Mitsuba.

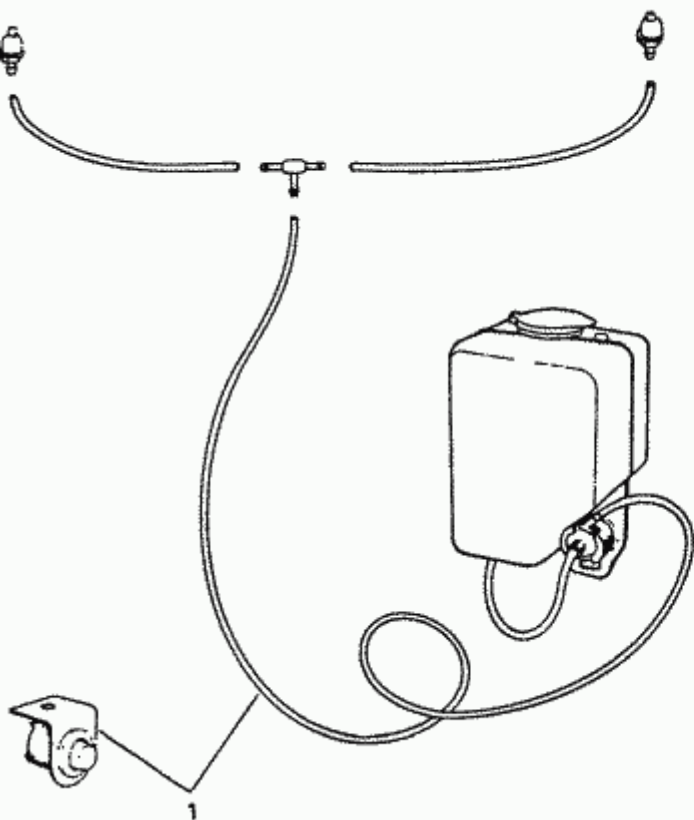

Mahindra CJ 540 Archiv
2001 Ing. Karl ESKE

mit freundlicher Unterstützung von:

Mahindra für
- IG AUSTRIA



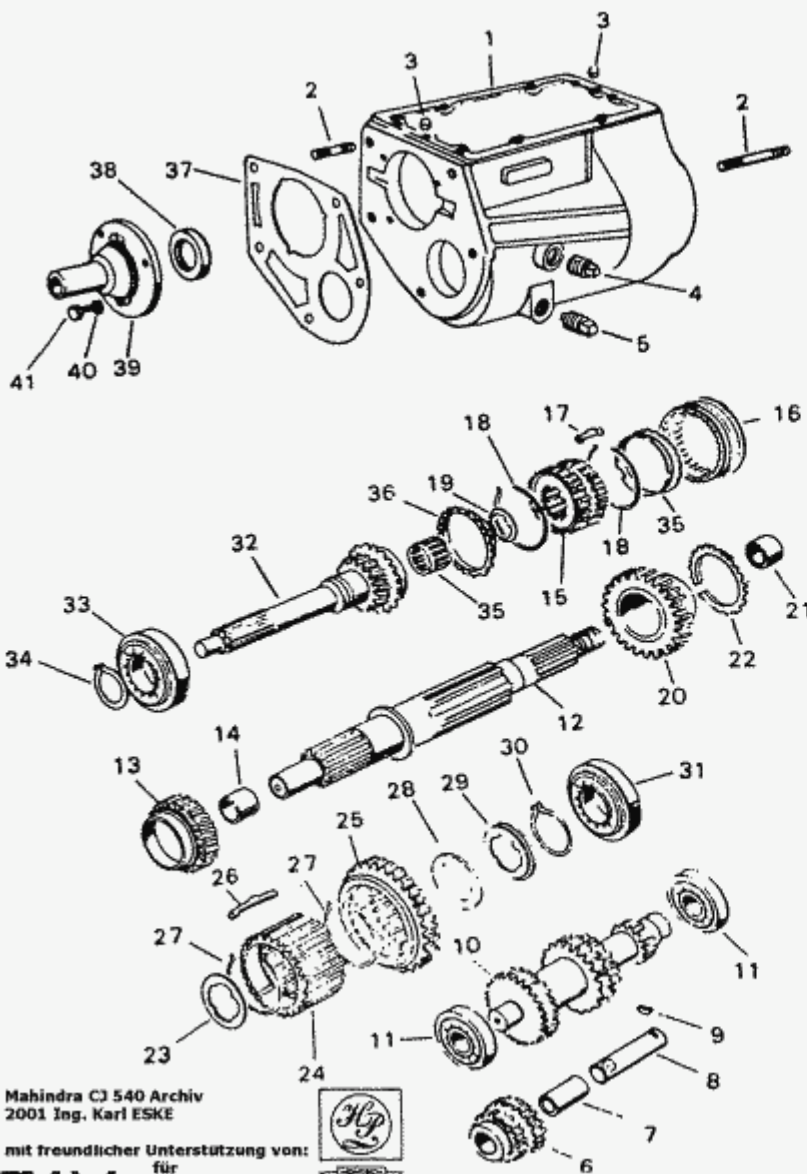

ZN.	HP.No.	No.Werk	Text
1	0337	052001	Gehäuse Schaltgetriebe
2	0363	052098	Bolzen Getr. Gehäuse
3	0390	052324	Zentrierstift
4			
5	0274	037315	Getr. Ablassstopfen Magnet
6	0357	052067	Getr. Rückw.Gangrad
7	0358	052069	Getr. Buchse Rückw.Gangrad
8	0391	052326	Getr. Welle Rückw.Gangrad
9	0392	052327	Getr. Keil Rückw.Gangrad
10	0386	052306	Getr. Zahnrad Vorgelegewel.
11	0393	052328	Getr. Lager Vorgelegewelle
12	0359	052080	Getr. Hauptwelle
13	0394	052330	Getr. 3. Gangrad
14	0395	052332	Getr. Buchse 3. Gangrad
15	0396	052334	Synchronkörper 3-4
16	0397	052335	Schaltmuffe 1.
17	0374	052290	Getr. Feder Synchronkörper
18	0375	052291	Getr. Feder Synchronkörper
19	0378	052295	Getr. Scheibe 1.75 mm
19	0444	052491	Getr. Scheibe 1.90 mm
19	0446	052493	Getr. Scheibe 1.96 mm
20	0398	052336	Getr. 2. Gangrad
21	0395	052332	Getr. Buchse 3. Gangrad
22	0387	052307	Getr. Synchronring
23	0399	052338	Scheibe Getriebewelle
24			
25			
26	0372	052288	Getr. Feder Synch.Körp. 1-2
27	0373	052289	Getr. Feder Synch.Körp. 1-2
28			
28			
29	0376	052292	Getr. Scheibe
30	0380	052297	Getr. Sich. Ring 1.75 mm
30	0445	052492	Getr. Sich. Ring 1.90 mm
31	0381	052301	Getr. Lager Hauptwelle
32	0338	052002	Getr. Eingangswelle
33	0383	052303	Getr. Lager Eingangswelle
34	0379	052296	Getr. Sprengring Eing.Well.
35	0369	052279	Getr. Nadellager Eing.Well.
36	0388	052308	Getr. Synchr. Ring 4. Gang
37	0356	052065	Dichtung Getr. Glocke
38	0176	032253	Siri Getr. Eingang
39	0339	052003	Getr. Flansch Ausrücklager
40	0732	51875	Dichtung Getr. Eingangsfla.
41	0400	052342	Schraube Getr. Flansch ein

Mahindra CJ 540 Archiv
2001 Ing. Karl ESKE



mit freundlicher Unterstützung von:
für
Mahindra
- IG AUSTRIA

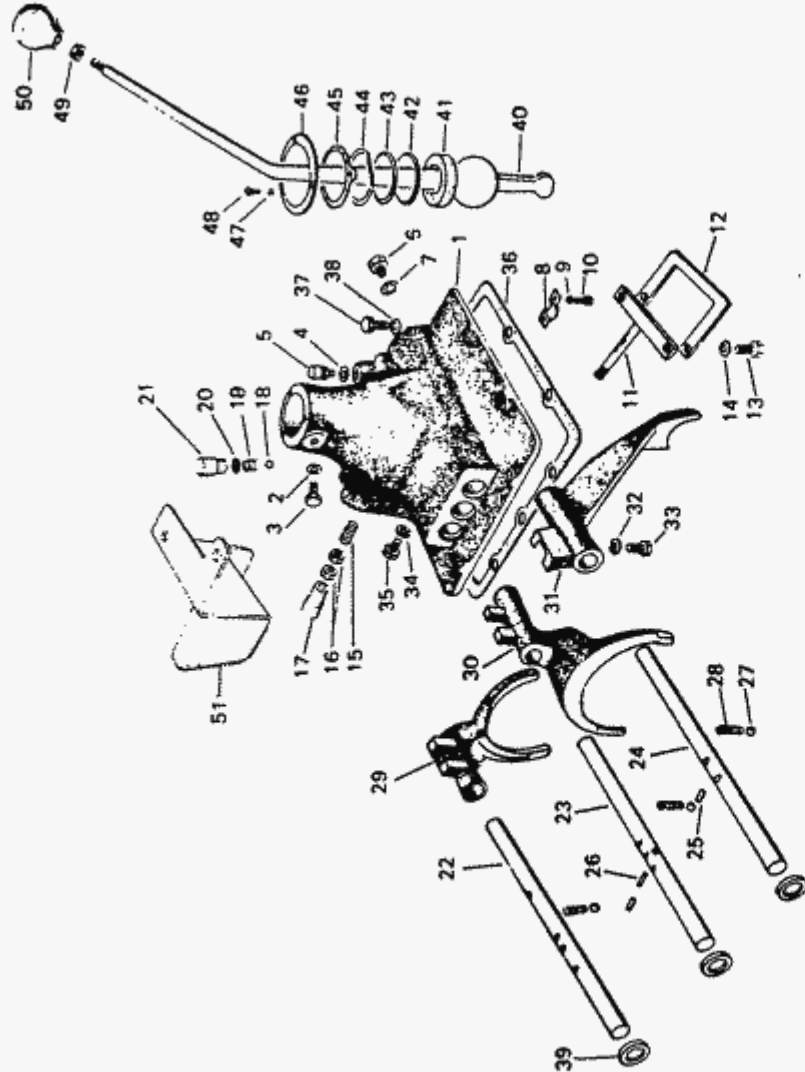

ZN.	HP.No.	No.Werk	Text
1	0366	052145	Gehäuse Schaltgest.
2	0403	052346	Dichtung Schaltgeh.
3	0402	052345	Schraube Schaltgeh.
4	0404	052347	Dichtung Schaltgeh.
5	0370	052280	Entlüftung Schaltgeh.
6	0405	052348	Stopfen Schaltgeh.
7	0406	052349	Dichtung Rückf.Schalter
8	0407	052350	Klammer Schaltdeckel
9	0409	052352	Dichtung
10	0408	052351	Schraube Satz
11	0382	052302	Getr.Schaltsperre
12	0371	052287	Platte Schaltgestänge
13	0410	052354	Schraube
14	0411	052355	Federring
15	0412	052356	Feder
16	0413	052357	Mutter
17	0414	052358	Stopfen
18	0415	052359	Kugel N
19	0416	052360	Feder
20	0417	052361	Dichtung
21	0418	052362	Kappe
22	0349	052034	Stange Schaltung 1,2
23	0350	052035	Stange Schaltung 3,4
24	0351	052036	Stange Schaltung Rückw.Gang
25	0419	052363	Kugel Schaltsperre
26	0420	052364	Kugel Schaltsperre
27	0415	052359	Kugel N
28	0421	052365	Peder Schaltsperre
29	0422	052366	Schaltgabel 1.2
30	0423	052367	Schaltgabel 3.4
31	0424	052368	Schaltgabel Rückw.Gang
32	0411	052355	Federring
33	0425	052369	Schraubensatz
34	0404	052347	Dichtung Schaltgeh.
35	0426	052370	Schraube
36	0427	052372	Dichtung Schaltdeckel
37	0400	052342	Schraube Getr. Flansch ein
38	0440	052389	Federring
39	0365	052124	Dichtring Schaltwelle
40	0384	052304	Hebel Schaltung
41	0429	052376	Buchse Schalthebel
42	0430	052377	Scheibe Schalthebel
43	0431	052378	Scheibe Schalthebel
44	0432	052379	Dichtung Schalthebel
45	0433	052380	Dichtung Schalthebel
46	0434	052381	Befestigungsbl. Schaltgum.
47	0411	052355	Federring
48	0410	052354	Schraube
49	0435	052383	Mutter
50	0436	052384	Knopf Schalthebel
51	0623	064614	Befestigung Schalter 4 WD

Mahindra CJ 540 Archiv
2001 Ing. Karl ESKE

mit freundlicher Unterstützung von:

für
Mahindra - IG AUSTRIA



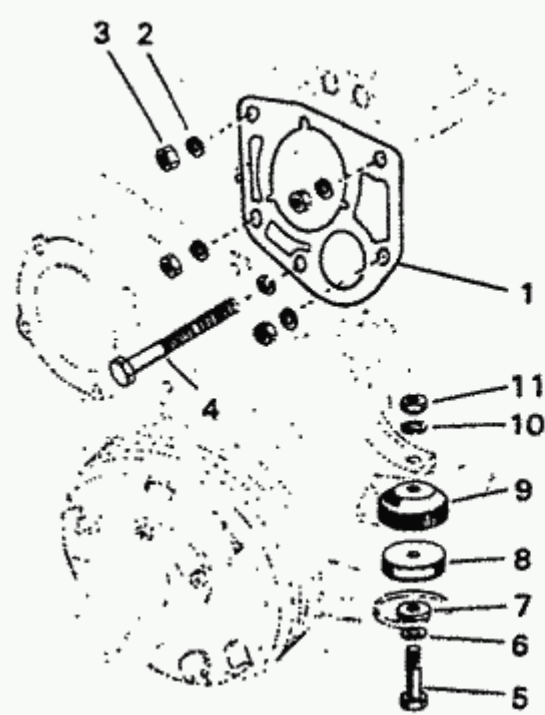

ZN.	HP.No.	No.Werk	Text
1	0439	052388	Dicht. u. Getr.-Schaltgetr.
2	0437	052385	Dichtgummi
3	0364	052099	Mutter M12X1,25
4	0389	052323	Schraube M12X145 mm
5	0484	055088	Schraube 1/2-20 X 4
6	0739	634762	Scheibe Befestigung
7	1016	801042	Scheibe
8	0493	055607	Befestigung Getr.
9	1017	801043	Gummi-segment Getr.Bef.
10	1242	G120384	Federring 1/2
11	1235	G120371	Mutter 1/2-20

Mahindra CJ 540 Archiv
2001 Ing. Karl ESKE

mit freundlicher Unterstützung von:

Mahindra für
- IG AUSTRIA



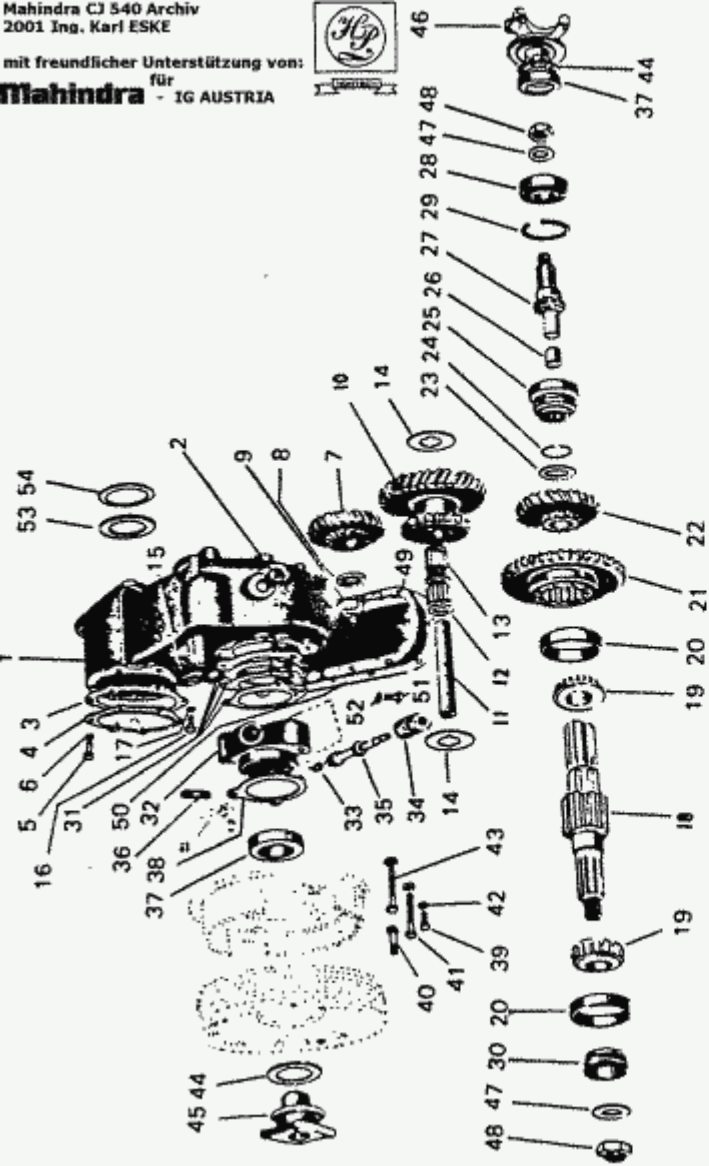

ZN.	HP.No.	No.Werk	Text
1	0336	052000	Gehäuse u. Getriebe
2	1331	G444588	Öleinf.Stopfen 1/2"
3	1161	A-1509	Dichtung Getriebedeckel Nebenantr.
4	1160	A-1508	Chassis Querträger mitte
5	1311	G179837	Schraube 3/8-16X3/4
6	1296	G138489	Scheibe Zahn 3/8
7	0346	052028	Zahnrad Hauptw. u. Getriebe
8	0428	052373	Scheibe u. Getriebe
9	0360	052087	Mutter Getr. Hauptw. u. Getr.
10	1043	809293	Zahnrad u. Getr. 18-39 Zähne
11	1042	809292	Welle u. Getr.
12	1045	809295	Scheibe u. Getr.
13	1044	809294	Lager u. Getr.
14	1046	809296	Scheibe u. Getr.
15	1145	A-1001	Sicherung Welle u. Getr.
16	1308	G179814	Schraube 5/16-18X 5/8
17	1227	G120214	Scheibe 5/16
18	1035	807767	Welle Ausg. u. Getr.
19	0731	51575	Lager Ausg.Welle u. Get. nur mit 52883
20	0734	52883	Lageraußenring nur mit 51575
21	1040	809290	Zahnrad Schaltung u. Getr. 33-12
22	1041	809291	Zahnrad Schaltung u. Getr. 29-12 Z.
23	1212	A-990	Scheibe Ausg.Welle u. Getr.
24	1213	A-991	Sicherung Ausg.Welle Uget.
25	1214	A-992	Zahnrad Ausg.Welle Uget.
26	1211	A-987	Buchse Ausg.Welle Uget.
27	1038	807892	Welle Ausg. u. Getr.
28	0025	010974	Lager Ausg.Welle u. Getr.
29	1206	A-976	Sicherungsring
30	1058	910086	Zahnrad Tachoantrieb
31	1181	A-6753	Einstellscheiben Getriebe Satz
32			
33	1210	A-985	Dichtung f. Tachoantrieb
34	0746	636396	Anschluß f. Tachoantrieb
35	1059	910089	Zahnrad Tachoantrieb 22 Z HA Üb.
36	1217	G103196	Bolzen Festst.Bremse
37	0028	O11073	Simmerring Getr. Ausgang
38	1146	A-10052	Dichtung
39	1310	G179835	Schraube 3/8"-16 X 5/8"
40	1312	G179839	Schraube 3/8-16X 1
41	1314	G179848	Schraube 3/8"-16X2-1/4"
42	1315	G179849	Schraube 3/8"-16X2-1/2"
43	1296	G138489	Scheibe Zahn 3/8
44	1048	811687	Filz Getr.Flansch
45	1061	912105	Flansch Getr.Ausg. hint.

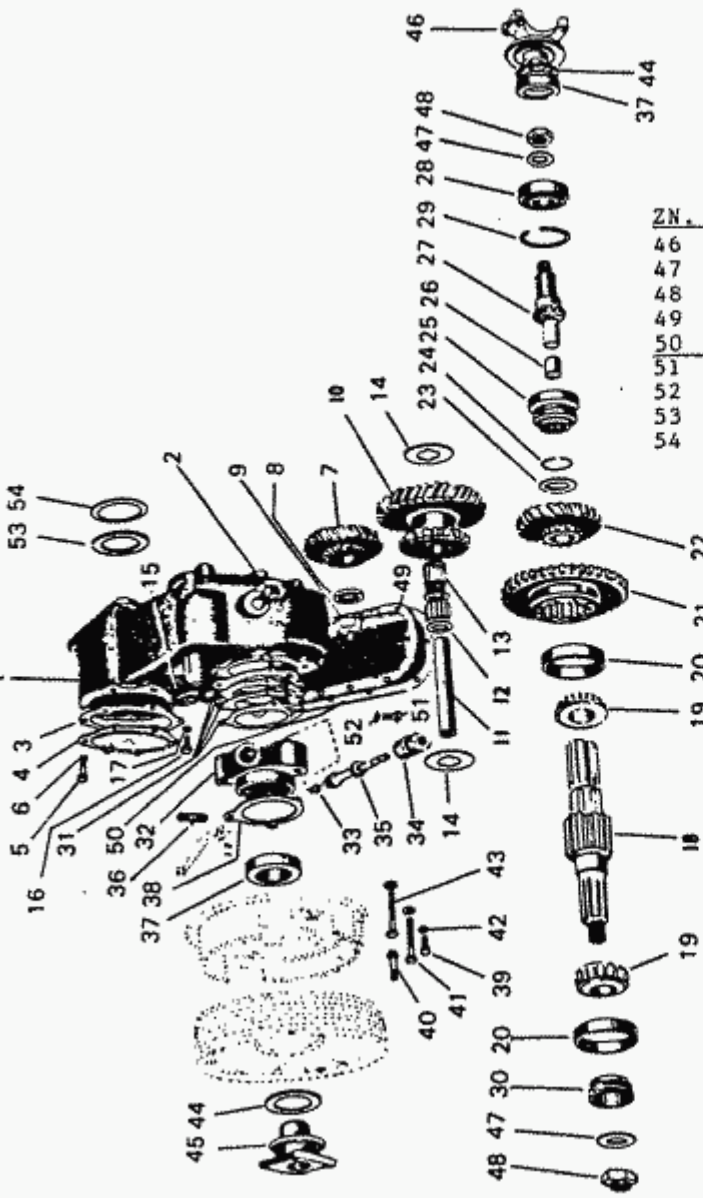

ZN.	HP.No.	No.Werk	Text
46	1153	A-1106	Flansch Getr.Ausgang vorne
47	1147	A-1028	Scheibe
48	0160	020178	Mutter selbsts..
49	0340	052007	Dicht. Getriebedeck. unten
50	0341	052008	Deckel u. Getriebe
51	1308	G179814	Schraube 5/16-18X5/8
52	1227	G120214	Scheibe 5/16
53	0385	052305	Siri u. Getriebe-Schaltget.
54	0438	052387	Scheibe U-Getriebe

Mahindra CJ 540 Archiv
2001 Ing. Karl ESKE

mit freundlicher Unterstützung von:

Mahindra für
- IG AUSTRIA



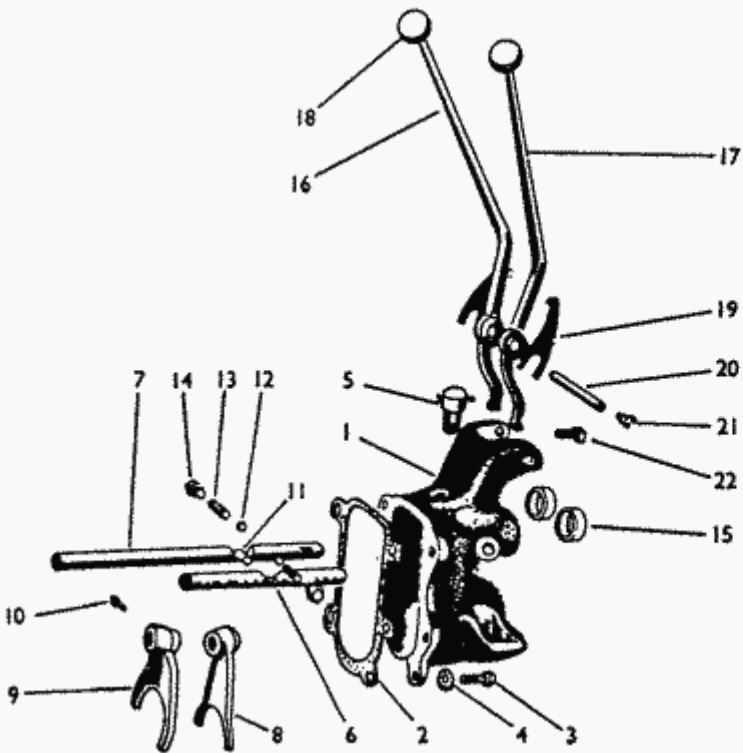

ZN.	HP.No.	No.Werk	Text
1	1194	A-956	Befestigung Hebel 4 WD
2	1195	A-957	Dichtung u. Getr. VO
3	1312	G179839	Schraube 3/8-16X 1
4	1296	G138489	Scheibe Zahn 3/8
5	1028	805288	Entlüfter H.Achse
6	1198	A-962	Welle 4 WD Schaltung
7	1159	A-1504	Welle Untersetzung
8	1197	A-960	Schaltgabel 4 WD
9	1196	A-959	Schaltgabel Untersetzung
10	1199	A-963	Schraubenset 3/8-24
11	1200	A-965	Sperrstift Welle 4 WD
12	1299	G147500	Kugel Schaltwelle
13	1201	A-966	Feder Sperrstift Welle 4W
14	1202	A-967	Stopfen Sperrstift Welle
15	0029	O11076	Dichtung Welle 4 WD
16	1056	909492	Siehe 801331
17	1055	909491	Siehe 801330
18	1203	A-971	Kugel Unterstellungshebel
19	1020	801332	Feder Allradhebel
20	1204	A-972	Bolzen Allradhebel
21	1205	A-973	Schraube Allradhebel
22	1324	G271289	Schmiernippel 45

Mahindra CJ 540 Archiv
2001 Ing. Karl ESKE

mit freundlicher Unterstützung von:

Mahindra für
- IG AUSTRIA



FRONT

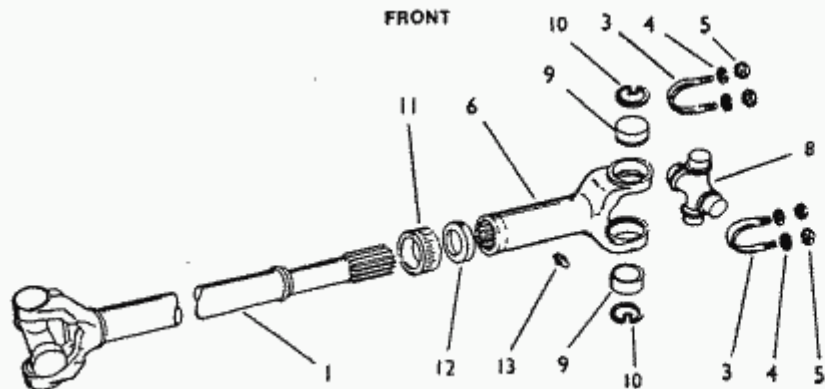

ZN.	HP.No.	No.Werk	Text
1	0347	052031	Antriebswelle
2	0348	052032	Antriebswelle
2	0368	052267	Antriebswelle
3	1173	A-490	U.Bolzen Kardanwelle
4	1227	G120214	Scheibe 5/16
5	1233	G120368	Nutter
6	0173	032240	Schiebestück Kardanwelle
7	1037	807784	Flansch Kardanwelle hi.
8	1036	807780	Kreuzlager
9	0715	120809	Lager Kreuzgelenk
10	1193	A-945	Sicherungsring
11	1192	A-942	Überwurfmutter
12	0714	120127	Filzring
13	1323	G271287	Schmiernippel 1/4-26

REAR

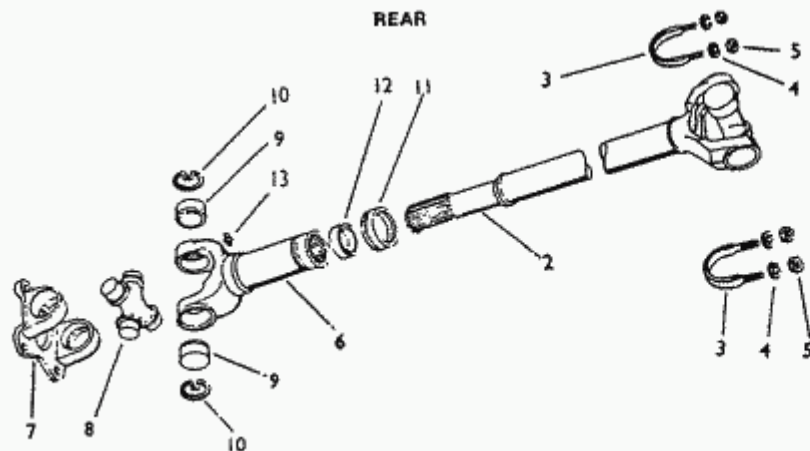

Mahindra CJ 540 Archiv
2001 Ing. Karl ESKE

mit freundlicher Unterstützung von:
für
Mahindra - IG AUSTRIA



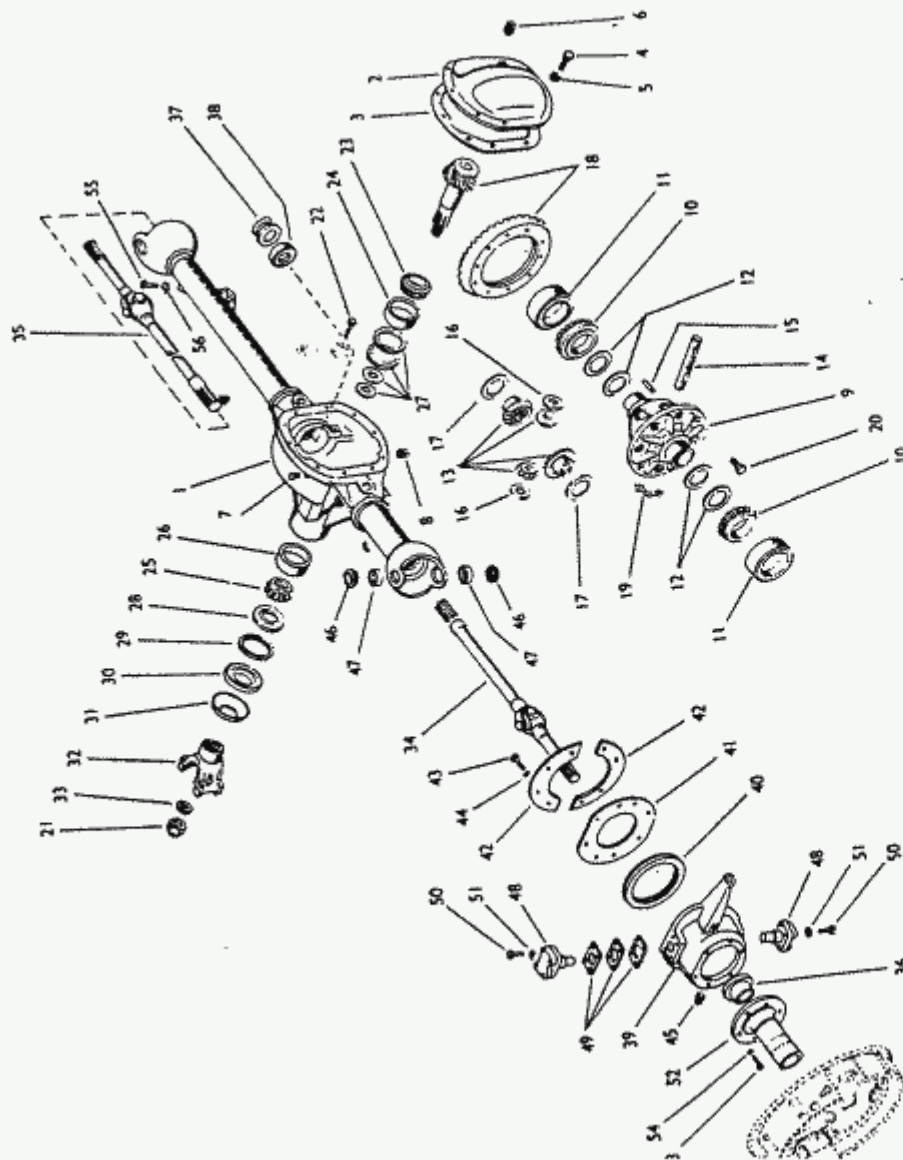

ZN.	HP.No.	No.Werk	Text
1	0016	010164	Gehäuse Achse vorne
2	0078	012461	Deckel, Differenzial
3	1023	802556	Dichtung Differenzial
4	1229	G120228	Bolzen 5/16"-18 X 5/8"
5	1227	G120214	Scheibe 5/16
6	1219	G103380	Stopfen 1/2"
7	1028	805288	Entlüfter H.Achse
8	1220	G103869	Stopfen Ölablaß
9	1024	802562	Differenzialkorb v. u. h.
10			
11			
12	0773	648061	Einstellsch. Diff.
13			
14	0747	636553	Welle Diff.
15	0744	636360	Sperrstift Diff.
16	0768	645790	Scheibe Diff.
17	0767	645789	Scheibe
18			
19			
20			
21	0160	020178	Mutter selbsts.
18			
19			
20			
21	0160	020178	Mutter selbsts.
22	1316	G179890	Bolzen 1/2"-13 X 2-1/4"
23			
24			
25			
26			
27	0775	649228	Scheiben Satz Kegelrad
28	1053	908301	Scheibe
29	0748	636565	Dichtung
30	0035	011365	Simmering Diff Ausgang
31	0749	636568	Staubschutz
32	1158	A-1445	Flansch Diff. vorne
33	1147	A-1028	Scheibe
21	0160	020178	Mutter selbsts.
34	0175	032242	Antriebswelle vorne rechts
36	0780	649783	Buchse Antriebswelle
35	0174	032241	Antriebswelle links
36	0780	649783	Buchse Antriebswelle
36	0780	649783	Buchse Antriebswelle
37	0040	011500	Führung Achswelle vorne
38	0038	011488	Siri Achse vorne innen
39	1031	805784	Achsschenkelgeh. links
39	1030	805783	Achsschenkelgeh. links
40	1057	909854	Siri Achskugel

Mahindra C3 540 Archiv
2001 Ing. Karl ESKE

mit freundlicher Unterstützung von:
für
Mahindra - IG AUSTRIA



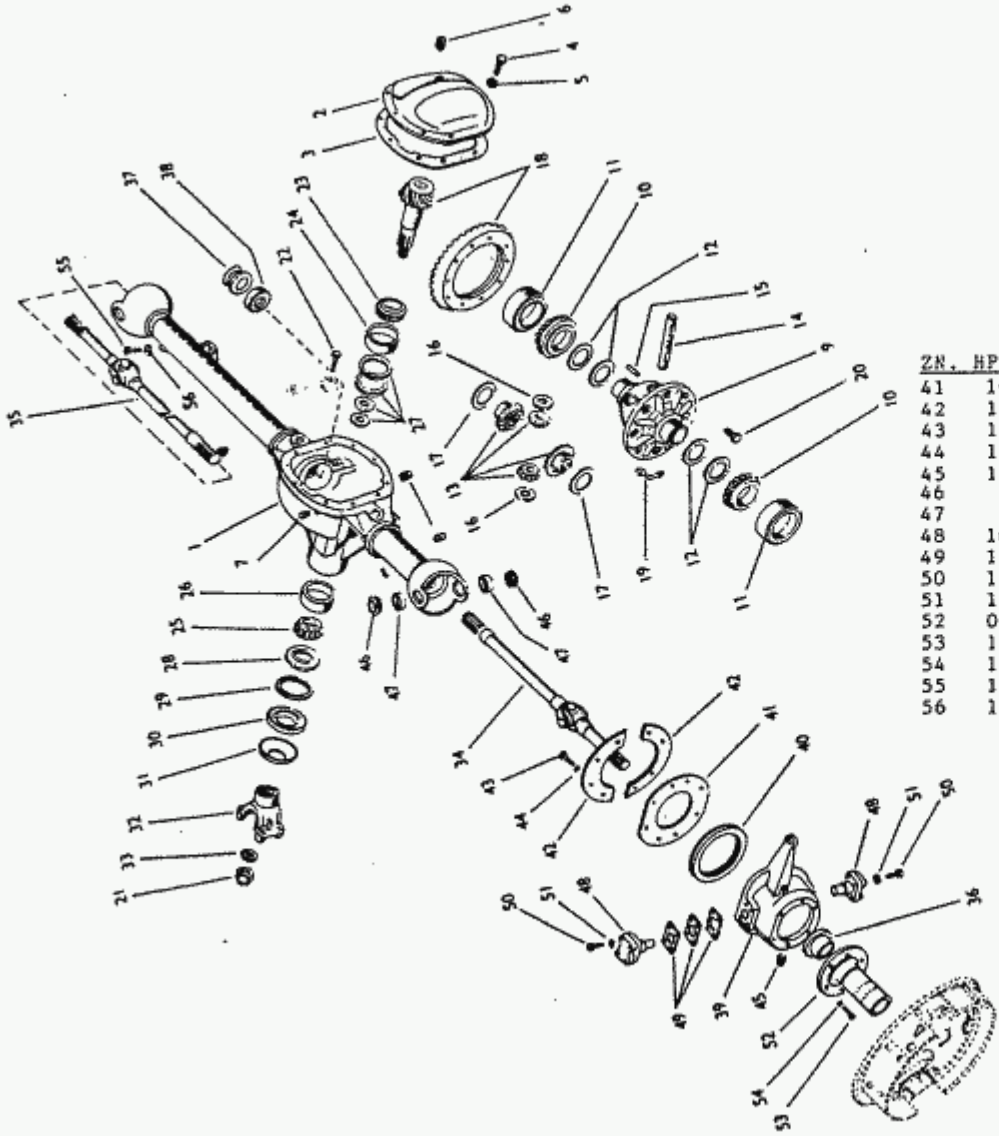

ZN.	HP.No.	No.Werk	Text
41	1050	908005	Deckel Siri Achskugel
42	1051	908006	Befest.Siri Achskugel
43	1258	G120741	Schraube Hex.HD.5/16-24 3/4
44	1227	G120214	Scheibe 5/16
45	1331	G444588	Öleinf.Stopfen 1/2"
46			
47			
48	1060	910901	Bolzen Achsschenkel oben
49	1182	A-6882	Scheibe Achsschenkelbolzen
50	1320	G181374	Schraube 3/8"-24X 1-1/2
51	1218	G103321	Federring 3/8
52	0779	649782	Achsflansch vorne
53	1318	G181361	Schraube 3/8"-24 X 7/8"
54	1240	G120382	Federring 3/8"
55	1184	A-821	Schraube
56	1278	G124925	Mutter 3/8"-24

Mahindra CJ 540 Archiv
2001 Ing. Karl ESKE

mit freundlicher Unterstützung von:

Mahindra für
- IG AUSTRIA



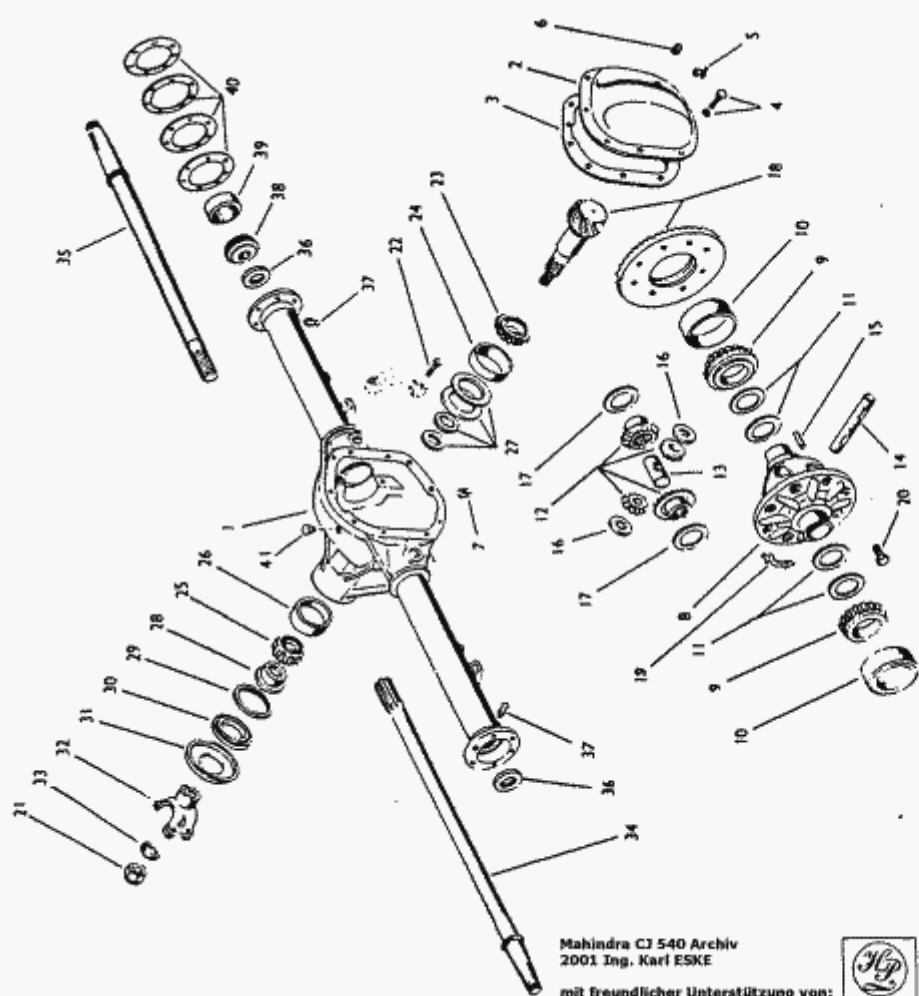

ZN.	HP.No.	No.Werk	Text
1	0017	010183	Gehäuse Achse hinten
2	0078	012461	Deckel Differential
3	1023	802556	Dichtung Differential
4	1269	G122007	Schraube 5/16-18 X 3/4"
5	1022	802509	Befestigung Bremsleitung
6	1221	G103880	Stopfen Öleinfüll.
7	1220	G103869	Stopfen Ölablaß
8	1024	802562	Differenzialkorb v. u. h.
9			
10			
11	0773	648061	Einstellsch. Diff.
12	0070	012142	Diff.Ausgleichräder
13	0754	640965	Welle Diff.
13	0754	640965	Welle Diff.
14	0747	636553	Welle Diff.
15	0744	636360	Sprstift Diff.
16	0768	645790	Scheibe Diff.
17	0767	645789	Scheibe
18			
19			
20			
21	0160	020178	Mutter selbsts.
18			
19			
20			
21	0160	020178	Mutter selbsts.
22	1316	G179890	Bolzen 1/2"-13 X 2-1/4"
23			
24			
25			
26			
27	0775	649228	Scheiben Satz Kegelrad
28	1053	908301	Scheibe
29	0748	636565	Dichtung
30	0035	011365	Simmering Diff. Ausgang
31	0262	036991	Staubscheibe Siri Diff.
32	1034	807693	Flansch Diff. hinten
33	1147	A-1028	Scheibe
21	1021	801367	Siehe 020178
34	1064	912625	Steckachse links
35	1065	912626	Steckachse rechts
36	0034	011281	Siri Achse außen innen
37	1322	G191758	Schmiernippel
38			
39			
40	1029	805524	Scheiben Einstellung Radla.
41	1028	805288	Entlüfter H.Achse

Mahindra CJ 540 Archiv
2001 Ing. Karl ESKE

mit freundlicher Unterstützung von:

Mahindra
für
IG AUSTRIA



IG AUSTRIA

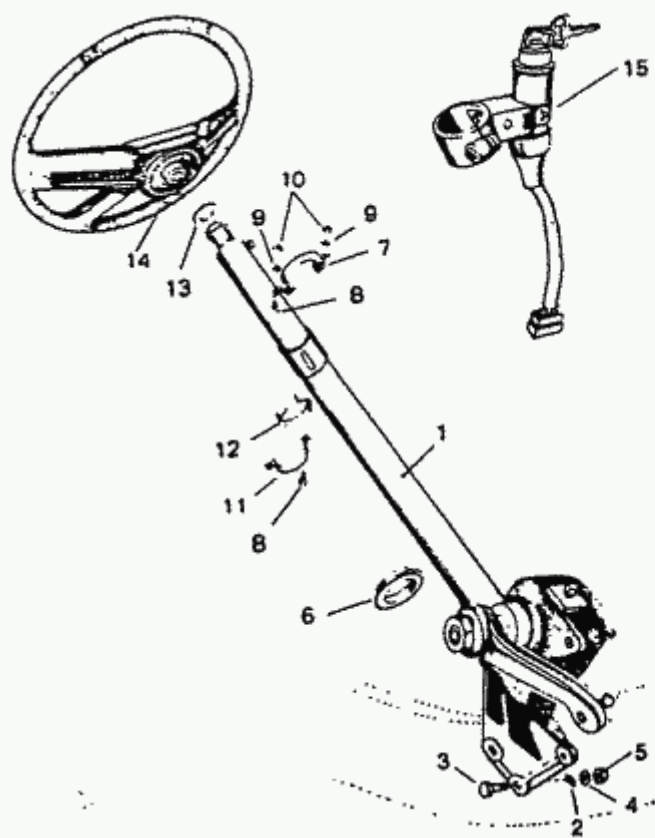

ZN.	HP.No.	No.Werk	Text
1			
1			
2			
2			
2			
3	1276	G124155	Schraube 7/16-20 X 3"
3	1277	G124161	Schraube 7/16-20 X 3-1/4
4	1250	G120395	Scheibe 15/32"
5	0153	020154	Mutter selbstsichernd 7/16"-20
6			
7			
8	1258	G120741	Schraube Hex.HD.5/16-24 3/4
9	1295	G138485	Scheibe 5/16"
10	1233	G120368	Mutter
11	1157	A-1276	Klammer
12	0707	064985	Gummi
8	1258	G120741	Schraube Hex.HD. 5/16-24 3/4
9	1295	G138485	Scheibe 5/16"
10	1233	G120368	Mutter
13	0166	020234	Sicherung Lenkr. Mutter
14			
15	0297	039591	Lenkradschloss
15			

Mahindra C3 540 Archiv
2001 Ing. Karl ESKE

mit freundlicher Unterstützung von:

Mahindra für
- IG AUSTRIA



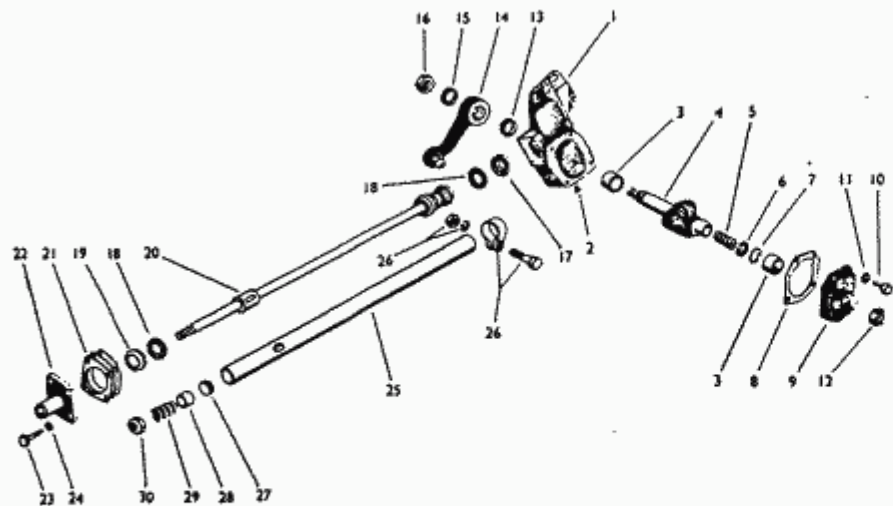

ZN.	HP.No.	No.Werk	Text
1			
2			
3			
4			
5			
6			
7			
8			
9			
10	1309	G179816	Schraube 5/16"-18 X 3/4"
11	1297	G138538	Scheibe 5/16"
12			
13			
14			
15			
16	0154	020161	Mutter Lenkwelle
17			
18			
19			
20			
21			
22			
23	1309	G179816	Schraube 5/16"-18 X 3/4"
24	0750	639121	Scheibe
25			
26	1179	A-635	Klammer Lenkst.,Rohr kompl. Mahindra CJ 540 Archiv 2001 Ing. Karl ESKE
27			
28			
29			
30			

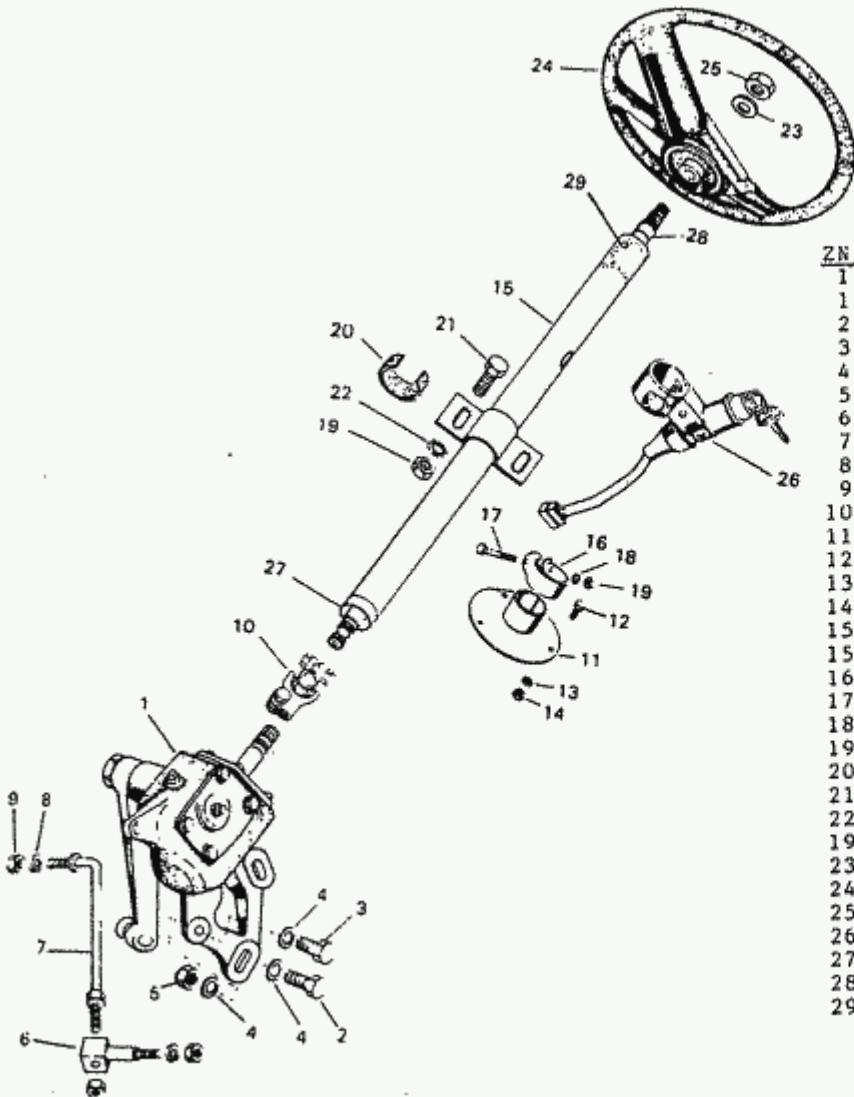

ZN.	HP.No.	No.Werk	Text
1			Lenkgetriebe kompl.
2	0268	037064	Schraube 7/16"-20 X 3"
3	1276	G124155	Schraube 7/16"-20 X 3-1/4"
4	1277	G124161	Scheibe 15/32"
5	1250	G120395	Mutter selbstsichernd 7/16"-20
6	0153	020154	Bolzen Lenkstange
7	0075	012412	Befestigung Lenkgetriebe
8	0298	039595	Federring Spr.3/8"
9	1240	G120382	Mutter 3/8"-24
10	1234	G120369	Kreuzgelenk Lenkgetriebe
11	0267	037062	Befestigung
12	0296	039590	Schraube 1/4"-28 X 5/8"
13	1271	G123435	Federring 1/4"
14	1239	G120380	Mutter 1/4"-28
15	1232	G120367	Welle Lenkung kompl.
15	0266	037061	
16	0295	039587	Klammer Lenkrohr
17	1273	G123798	Schraube 5/16"-24 X 1-3/4"
18	1227	G120214	Scheibe 5/16"
19	1233	G120368	Mutter
20	0707	064985	Gummi
21	1258	G120741	Schraube Hex.HD.5/16-24 3/4
22	1295	G138485	Scheibe 5/16"
23	1233	G120368	Mutter
24	0166	020234	Sicherung Lenkr.Mutter
24	0252	036753	Lenkrad
25			
26	0297	039591	Lenkradschloss
27			
28			
29	0557	058882	Lager Lenkkopf

Mahindra CJ 540 Archiv
2001 Ing. Karl ESKE

mit freundlicher Unterstützung von:

für
Mahindra
- IG AUSTRIA



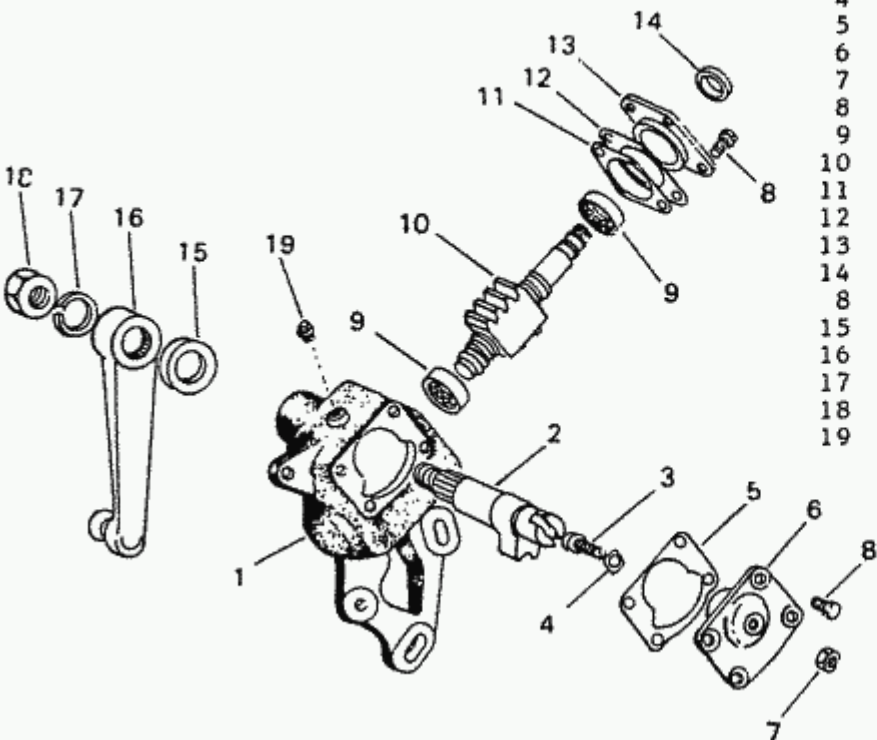

ZN.	HP.No.	No.Werk	Text
1	0538	058861	Gehäuse Lenkgetriebe
2	0539	058862	Welle
3	0540	058863	Einsteller
4	0541	058864	Einstellscheibe
5	0542	058865	Dichtung
6	0543	058866	Deckel
7	0544	058867	Mutter
8	0545	058868	Schraube
9	0546	058869	Lager
10	0547	058870	Schneckenwelle
11	0548	058871	Dichtung
12	0549	058872	Scheibe
13	0550	058873	Deckel
14	0551	058874	Siri Eingang Lenkgetr.
8	0545	058868	Schraube
15	0552	058875	Siri Ausgang Lenkgetr.
16	0553	058876	Arm Lenkgetriebe
17	0554	058877	Scheibe
18	0555	058878	Mutter Lenkgetr.
19	0556	058879	Einfüllstopfen

Mahindra CJ 540 Archiv
2001 Ing. Karl ESKE

mit freundlicher Unterstützung von:

für
Mahindra - IG AUSTRIA



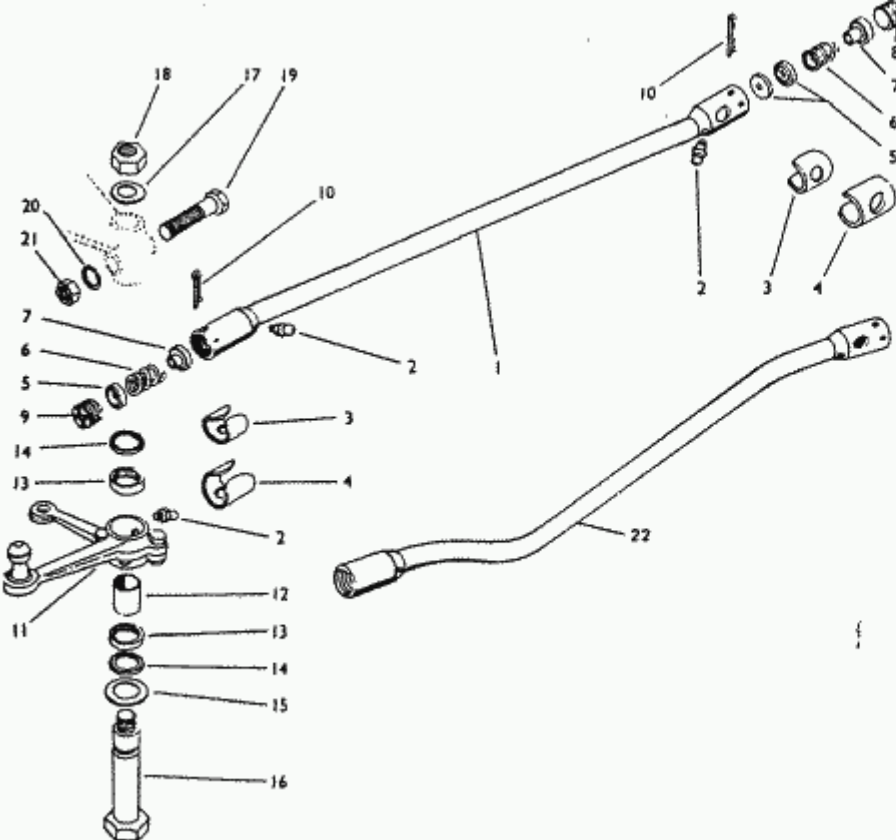

ZK.	HP.No.	No.Werk	Text
1			
2	1322	G191758	Schmiernippel
3	1178	A-622	Kappe Staub
4			
5			
6			
7			
8			
9			
10	1293	G137214	Splint 1/8" X 1-3/4
11	0123	017186	Umlenkhebel Lenkung
12		247662	
13		645064	
14			
15	1284	G131018	Scheibe 7/8"
16			
17	1283	G131016	Scheibe 5/8"
18	0161	020182	Mutter selbsts. 5/8" X 18
19	1275	G124145	Schraube 7/16"-20 X 2-1/2"
20	1241	G120383	Scheibe 7/16"
21	1326	G271506	Mutter 7/16-20
22	0265	037056	Schubstange hängende Ped.

Mahindra CJ 540 Archiv
2001 Ing. Karl ESKE

mit freundlicher Unterstützung von:

für
Mahindra
- IG AUSTRIA



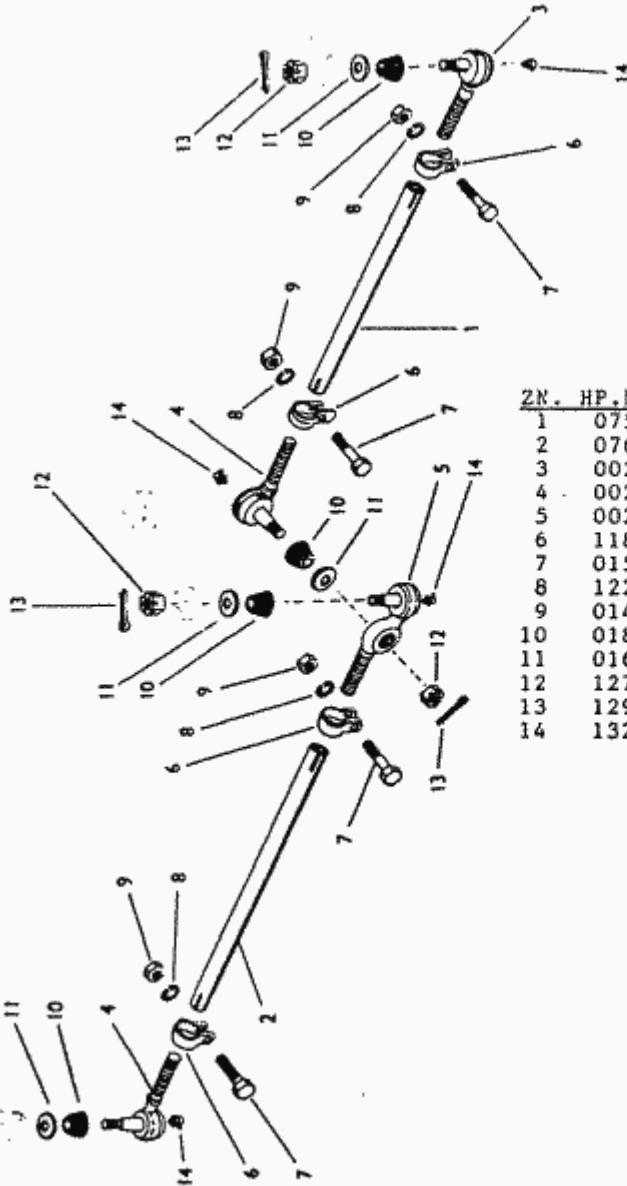

Z.N.	HP.No.	No.Werk	Text
1	0759	642058	Spurstangenrohr 16 1/2"
2	0760	642059	Spurstangenrohr RE 18-7/8
3	0023	010936	Spurstangenkopf links
4	0024	010937	Spurstangenkopf rechts
5	0022	010935	Spurstangenkopf Mitte
6	1185	A-837	Klammer Spurst.
7	0152	020152	Schraube 5/16"-22 X 1-1/2"
8	1222	G108579	Scheibe 5/16"
9	0148	020010	Mutter 5/16-22
10	0187	033829	Gummi Spurstangenkopf
11	0165	020231	Scheibe Spurst.Kopf
12	1279	G125250	Mutter 1/2-20
13	1290	G137168	Splint 3/32" X 7/8
14	1325	G271290	Schmiernippel 90'

Mahindra CJ 540 Archiv
2001 Ing. Karl ESKE

mit freundlicher Unterstützung von:

für
Mahindra - IG AUSTRIA



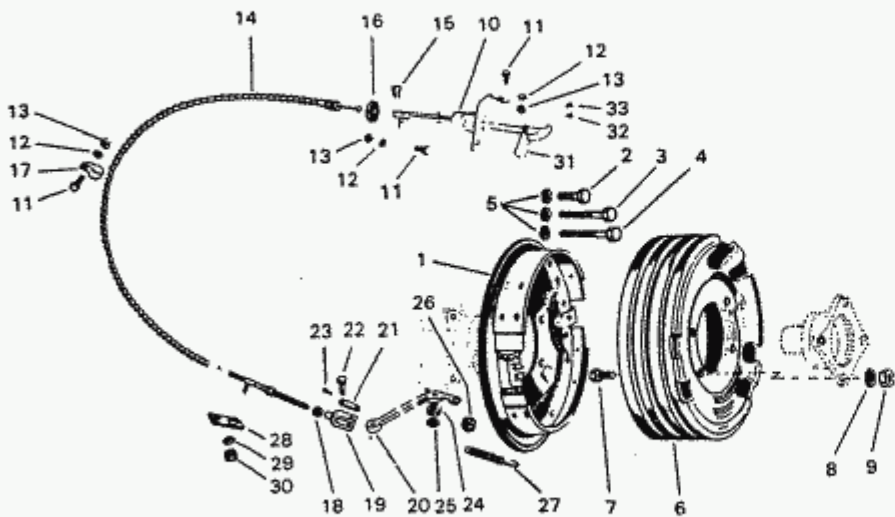

Z.N.	HP.No.	No.Werk	Text
1	0103	015101	Bremse Feststell.kompl.
2	1310	G179835	Schraube 3/8"-16 X 5/8"
3	1314	G179848	Schraube 3/8"-16 X 2-1/4"
4	1315	G179849	Schraube 3/8"-16 X 2-1/2"
5	0777	649704	Federring
6	1191	A-9332	Bremstrommel Feststellbremse
7	1177	A-6084	Schraube 3/8"-24 X 1-3/8"
8	1240	G120382	Federring Spr.3/8"
9	1234	G120369	Mutter 3/8"-24
10	0222	036098	Griff Festst.Bremse
10	0643	064666	Griff Festst.Br. Deluxe
11	1259	G120854	Schraube 1/4"-20 X 5/8"
12	1264	G121753	Scheibe Zahn 1/4"
13	1236	G120375	Mutter 1/4-20
14	0195	034137	Handbremszug
15	1336	K733604	Klammer Bremszug
16	0032	011249	Gummitülle 5/8
17	1282	G128302	Schelle 1/2"
11	1259	G120854	Schraube 1/4"-20 X 5/8"
12	1264	G121753	Scheibe Zahn 1/4"
13	1236	G120375	Mutter 1/4-20
18	1233	G120368	Mutter
19	1298	G144242	Gabelkopf 5/16
20	0631	064634	Umlenkhebel Handbremse
20			
21	0758	641921	Klammer
22	0723	311003	Splintbolzen 5/16"
23			
24	1162	A-17253	Gummi
25	1249	G120394	Scheibe 3/8"
26	0155	020168	Mutter selbsts. 3/8"-24
27	0756	641727	Feder Hanbremszug
28	0194	034135	Befestigung
29	1332	G446354	Scheibe 5/16"
30	0159	020177	Mutter selbsts. 5/16"-18
31	0575	064506	Platte Kontrolllampe
32	1228	G120217	Federring
33	1252	G120614	Mutter no.10-32

Mahindra CJ 540 Archiv
2001 Ina. Karl ESKE



mit freundlicher Unterstützung von:

Mahindra für
- IG AUSTRIA

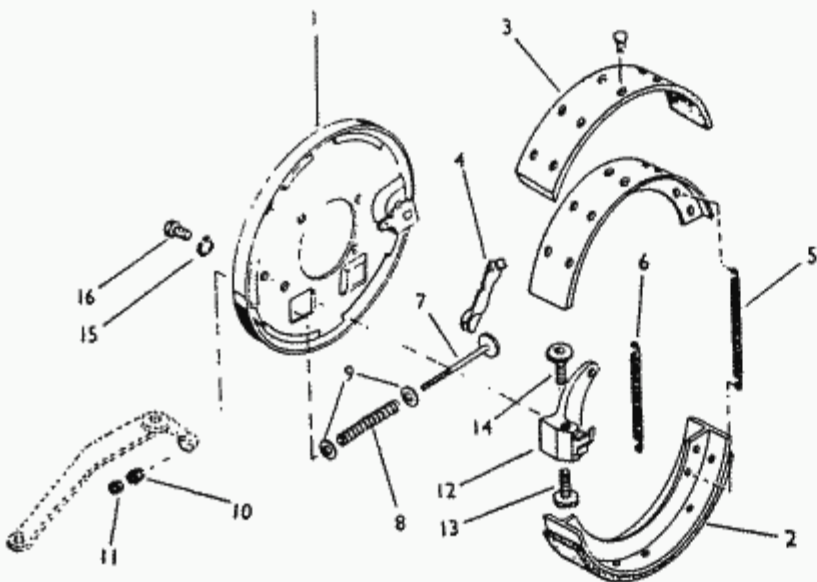

ZN.	HP.No.	No.Werk	Text
1	1148	A-10320	Ankerplatte Festst.Bremse
2	0761	643055	Brensbacken Festst.Bremse
3	0105	015103	Bremsbelege Festst.Bremse
4	1149	A-10333	Klammer Feststellbremse
5	1151	A-10337	Feder Festst.Bremse
6	1152	A-10338	Feder Festst.Bremse
7	0106	015104	Befestig.Bremszug
8	1150	A-10336	Feder Festst.Bremse
9	0735	52538	Scheibe
10	0108	015106	Mutter Feststellbr. Einste.
11	0107	015105	Mutter Eisteller
12	0110	015108	Bremsexzenter Festst.Br.
13	0111	015109	Schraube Bremseinst. links
14	0112	015110	Schraube Bremseinst. rechts
15	1218	G103321	Federring 3/8
16	0113	015111	Schraube

Mahindra CJ 540 Archiv
2001 Ing. Karl ESKE

mit freundlicher Unterstützung von:
für
Mahindra - IG AUSTRIA



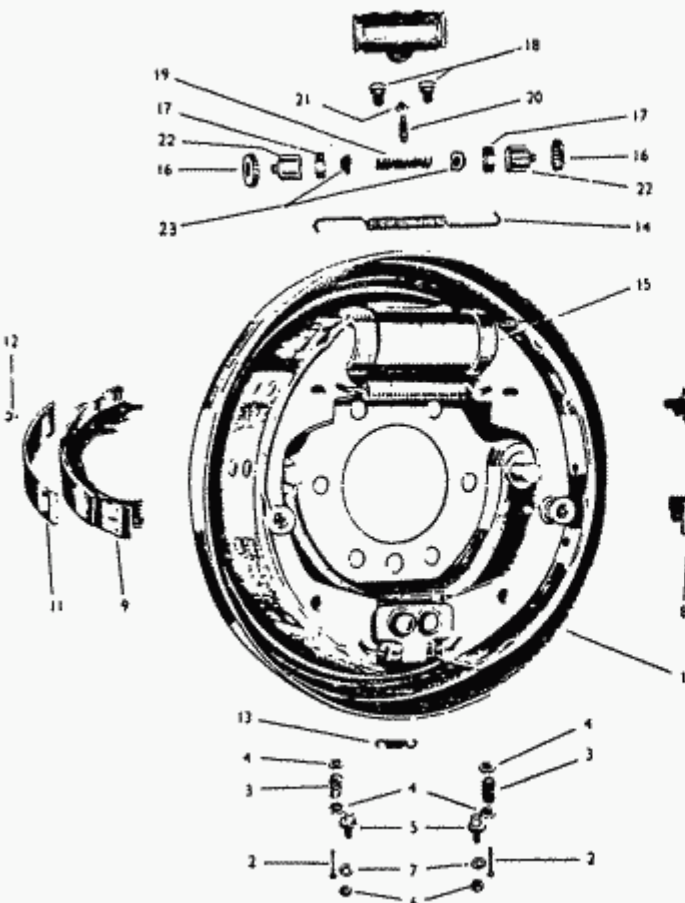

ZN.	HP.No.	No.Werk	Text
1	0086	012653	Ankerplatte vorne
1	0087	012654	Ankerplatte hinten
2			
3			
4			
5	0057	011883	Einsteller Bremse
6	0058	011884	Mutter
7	0059	011885	Federring
8			
9			
10			
11			
12	0061	011929	Nieten Bremsbeläge
13	0056	011880	Feder Bremse unten
14	0088	012656	Feder Bremse oben
15	0081	012625	Bremszyl. vorne links
15	0083	012641	Bremszyl. vorne rechts
15	0082	012626	Bremszyl.hinten
16			
17			
18	0089	012657	Schrauben Bremszyl.
19			
19			
20	0092	012665	Entlüfterschraube Bremszyl.
21	0178	032296	Staubkappe Entlüftersch.
22			
22			
23			
23			

Mahindra C3 540 Archiv
2001 Ing. Karl ESKE

mit freundlicher Unterstützung von:

Mahindra für
- IG AUSTRIA



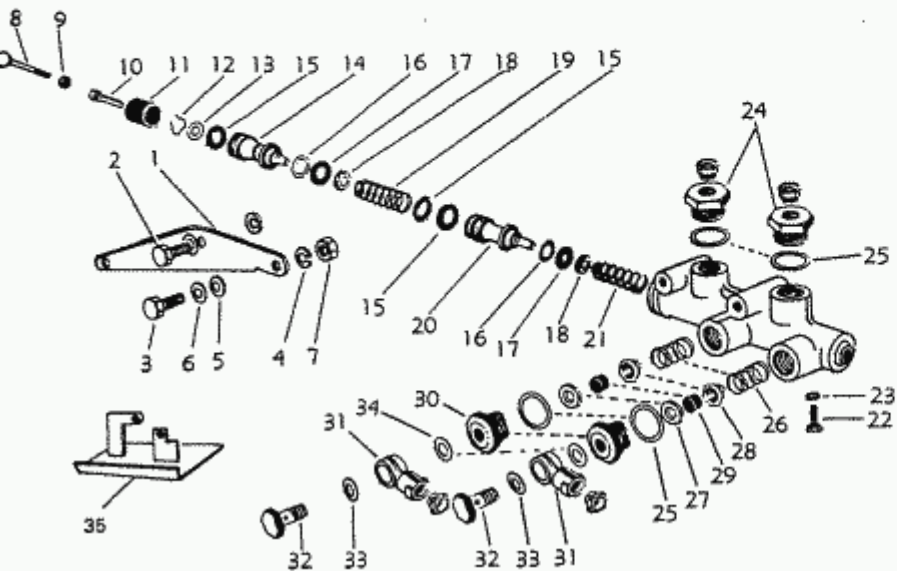

ZN.	HP.No.	No.Werk	Text
1			
2	1274	G124128	Schraube 3/8"-24 X 3"
3	1280	G125812	Schraube 3/8"-24 X 5-1/4"
4	1240	G120382	Federring 3/8"
5	1249	G120394	Scheibe 3/8"
6	1250	G120395	Scheibe 15/32"
7	1234	G120369	Mutter 3/8"-24
8			
9			
28&29			
27			
17			
15			
11			
16			
28&29			
27			
12			
25			
34			
33			
23			
22			
19			
21			
26			
14			
20			
17			
15			
11			
16			
28&29			
27			
12			

Mahindra CJ 540 Archiv
2001 Ing. Karl ESKE

mit freundlicher Unterstützung von:

Mahindra für
- IG AUSTRIA



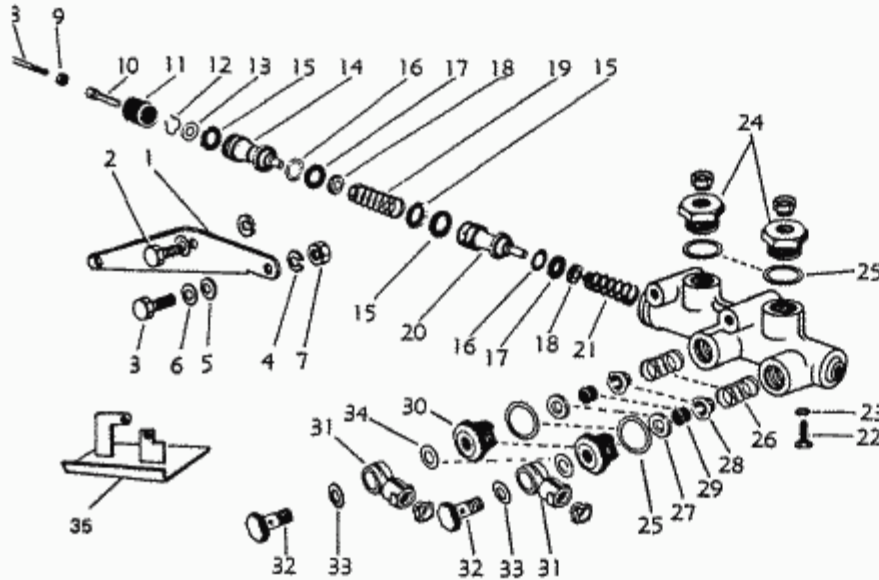

ZN.	HP.No.	No.Werk	Text
16			
17			
18			
19			
20			
21			
22			
23			
24			
25			
26			
27			
28&29			
30			
31			
32	0093	012666	Hohlschraube HBZ steh. Ped.
33			
34			
35			

Mahindra CJ 540 Archiv
2001 Ing. Karl ESKE

mit freundlicher Unterstützung von:

Mahindra für
- IG AUSTRIA



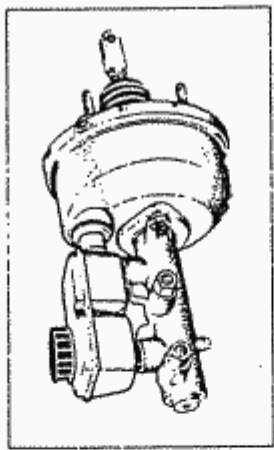
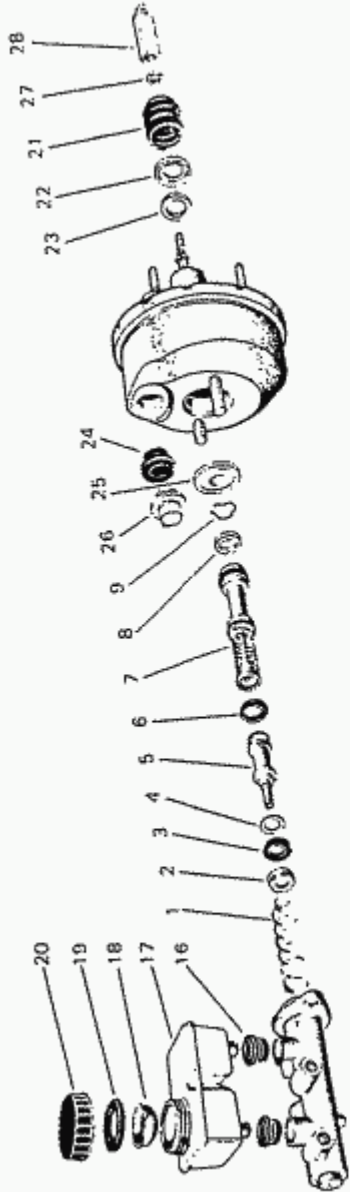

ZN. HP.No. No.Werk Text

1	<i>Hauptbremse pneum.</i>	
2		
3		
4		
5		
6		
7		
8		
9		
10		
11		
12		
13		
14		
15		
16		
3		
4		
6		
9		
11		
12		
13		
21		
22		
23		
25		
27		
28		
26		
24		
17	0573	064335
18	0184	033245
19	0183	033244
20	0182	033243

Behälter Bremsflüssigkeit
 Filter Bremsfl.Behälter
 Dichtung Bremsfl.Beh.
 Deckel Bremsfl.Behälter

Mahindra CJ 540 Archiv
 2001 Ing. Karl ESKE

mit freundlicher Unterstützung von:

Mahindra für
 - IG AUSTRIA



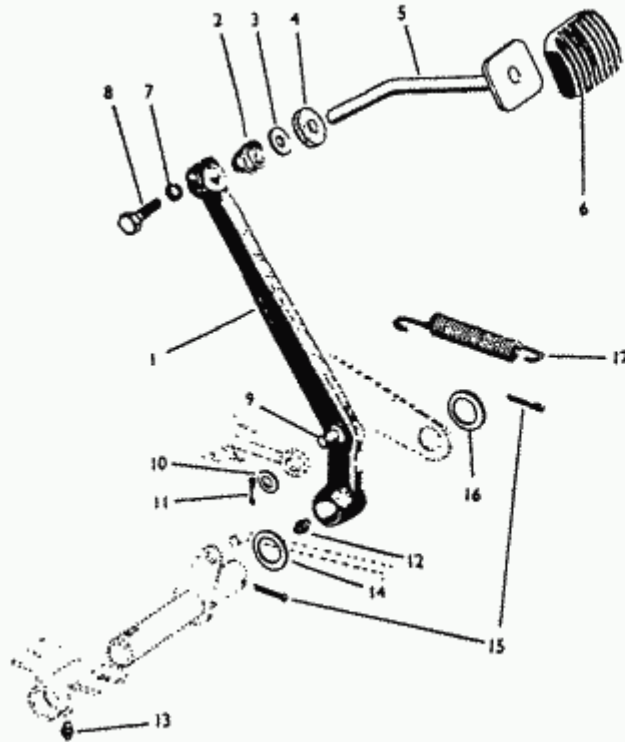

Z.N.	HP.No.	No.Werk	Text
1			
2			
3	1180	A-6360	Scheibe Anschlag Kuppl. steh. Ped.
4	1033	807208	Gummi Anschlag Kuppl. steh. Ped.
5			
6			
7	1227	G120214	Scheibe 5/16
8	1317	G180081	Schraubhe 5/16-18 X 1-1/4
9			
10	1250	G120395	Scheibe 15/32"
11	1200	G121222	Splint
12	1322	G191758	Schmiernippel
13	1323	G271287	Schmiernippel 1/4-28
14	1174	A-498	Scheibe
15			
16			
17			

Mahindra CJ 540 Archiv
2001 Ing. Karl ESKE

mit freundlicher Unterstützung von:

Mahindra für
- IG AUSTRIA



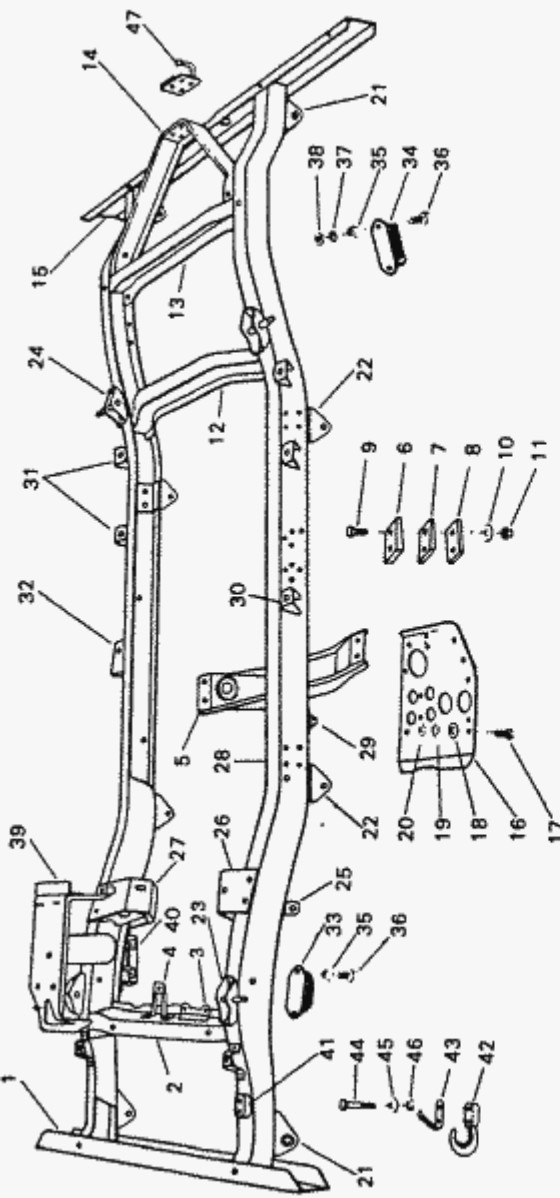

ZN.	HP.No.	No.Werk	Text
1	0130	018317	Stoßstange Stahl vorne
2	0097	013190	Chassisholmen vorne
3	1032	807009	Befestigung lenkrelais
4	0263	036994	Befestigung Kühler
5	0577	064508	Traverse Getriebe
6	0489	055162	Distanzstück, Traverse Getr.
7	0494	055821	Zwischenstück Traverse
8	0096	013052	Scheibe Aufbaubefestigung
9	1321	G181651	Schraube 3/8-24 X 2-3/3
10	1249	G120394	Scheibe 3/8"
11	0155	020168	Mutter selbsts. 3/8"-24
12	1155	A-1150	Chassis Querträger Mitte
13	0269	037123	Traverse hinten über Achse
14	0772	647418	Verstärkung ANK
15	0270	037124	Holmen Heck
16	0576	064507	Unterboden Schutz Getr.
17	0163	020218	Schraube 3/8-16 X 1
18	1249	G120394	Scheibe 3/8"
19	1296	G138489	Scheibe Zahn 3/8
20	0149	020017	Mutter 3/8-16
21	0770	645966	Befestig. H.Feder hinten v. Fed.vo
22	1175	A-500	Befestig. Feder
23	0064	012086	Befestig. Stoßdämpf. VO
24	0065	012088	Befestig. Stoßdämpf. HI
25	0795	676414	Befestig. Bremsleitung
26	0290	038941	Befestig. Motor links
27	0291	038942	Befestig. Motor rechts
28	0771	647089	Befestig. Lenkgetriebe
29	0764	645086	Befestig. Pedalwelle
30	0765	645701	Befestig. Aufbau links 1.
31	0763	645072	Halterung Aufbau seitl.
32	0289	038802	Befestig. Aufbau rechts 1.
33	0080	012580	Gummianschlag Achse VO
34	0482	055042	Gummi Anschlag Achse hinten
35	1227	G120214	Scheibe 5/16
36	1256	G120741	Schraube Hex.HD. 5/16-24 3/4
37	1295	G138485	Scheibe 5/16"
38	1233	G120368	Mutter
39			
40			
41	0609	064582	Befestigung Abschl.Haken
42			
43			
44			
45			
46			
47			



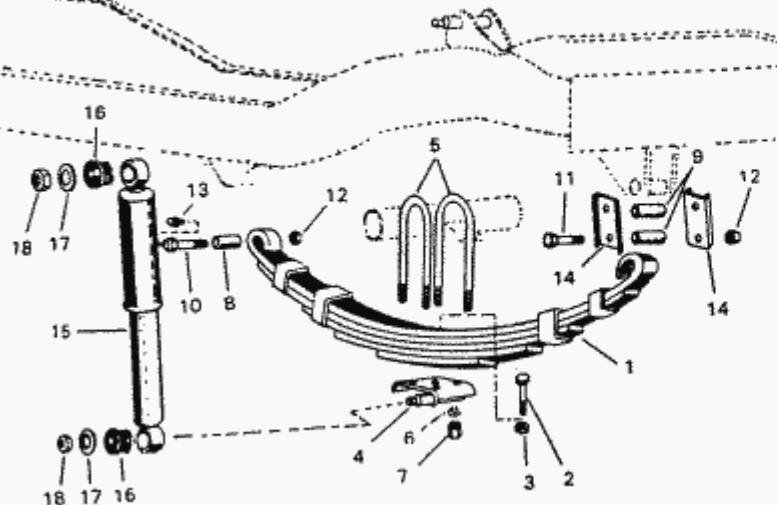

ZN.	HP.No.	No.Werk	Text
1	0169	031699	Feder vorne
2	0011	010054	Bolzen Herz 5/16-24 X 2-1/4
3	1233	G120368	Mutter
4	0067	012091	Platte Feder-Stoßdämpfer befestig.
5	0271	037263	U Bolzen Feder VO rechts
5	0272	037264	U Bolzen VO links
6	1286	G131100	Federring 7/16
7	0724	339372	Mutter u. Bolzen 7/16-20
8	0727	359039	Federbuchse
9	1068	921055	Hülse Federbuchse
10	0146	19443	Federbolzen
11	1039	809236	Federbolzen Gehänge Hex.HD7/16-20X
12	0158	020176	Mutter Federbolzen 7/16-20
13	1322	G191758	Schmiernippel
9	1068	921055	Hülse Federbuchse
14	0769	645964	Platte Federbefest. hinten
11	1039	809236	Federbolzen Gehänge Hex.HD.7/16-20
12	0158	020176	Mutter Federbolzen 7/16-20
15	0132	018492	Stoßdämpfer vorne
16	0044	011582	Gummi Stoßdämpfer
17	1245	G120389	Scheibe 7/16-20
18	0153	020154	Mutter selbstsichernd 7/16"-20

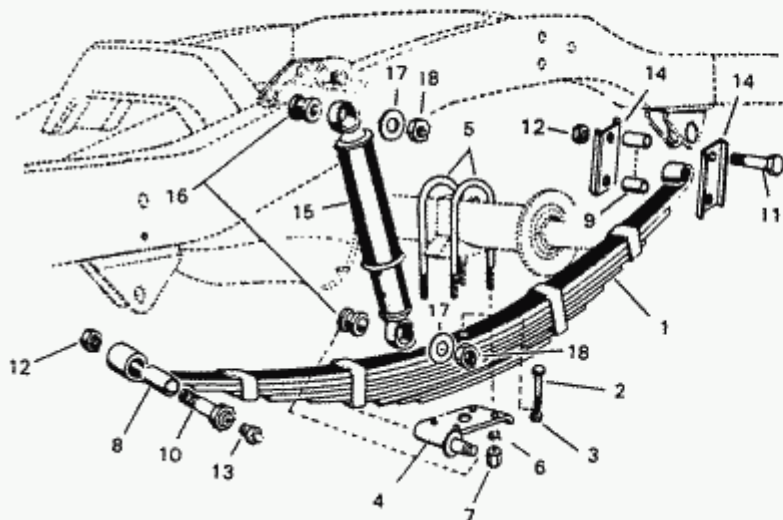

ZN.	HP.No.	No.Werk	Text	
1	0170	031700	Feder vorne	1
2	0033	011258	Bolzen Herz hinten	
3	1233	G120368	Mutter	
4	0066	012089	Platte Feder u.Stoßd. Bef.HI,link.	
4	0068	012092	Platte Feder u.Stoßd. Befest.HI RL	
5	0272	037264	U Bolzen vorne links	
6	1286	G131100	Federring 7/16	
7	0724	339372	Mutter u. Bolzen hex. 7/16-20	
8	0727	359039	Federbuchse	
9	1068	921055	Hülse Federbuchse	
10	0146	019443	Federbolzen	
11	1039	809236	Federbolzen Gehänge Hex.HD7/16-20X	
12	0158	020176	Mutter Federbolzen 7/16-20	
13	1322	G191758	Schmiernippel	
9	1068	921055	Hülse Federbuchse	
14	0769	645964	Platte Federbefest. hinten	
11	1039	809236	Federbolzen Gehänge Hex.HD7/16-20X	
12	0158	020176	Mutter Federbolzen 7/16-20	
15	0133	018493	Stoßdämpfer hinten	
16	0044	011582	Gunmi Stoßdämpfer	
17	1245	G120389	Scheibe 7/16-20	
18	0153	020154	Mutter selbstsichernd 7/16"-20	

Mahindra CJ 540 Archiv
2001 Ing. Karl ESKE

mit freundlicher Unterstützung von:

Mahindra für
- IG AUSTRIA



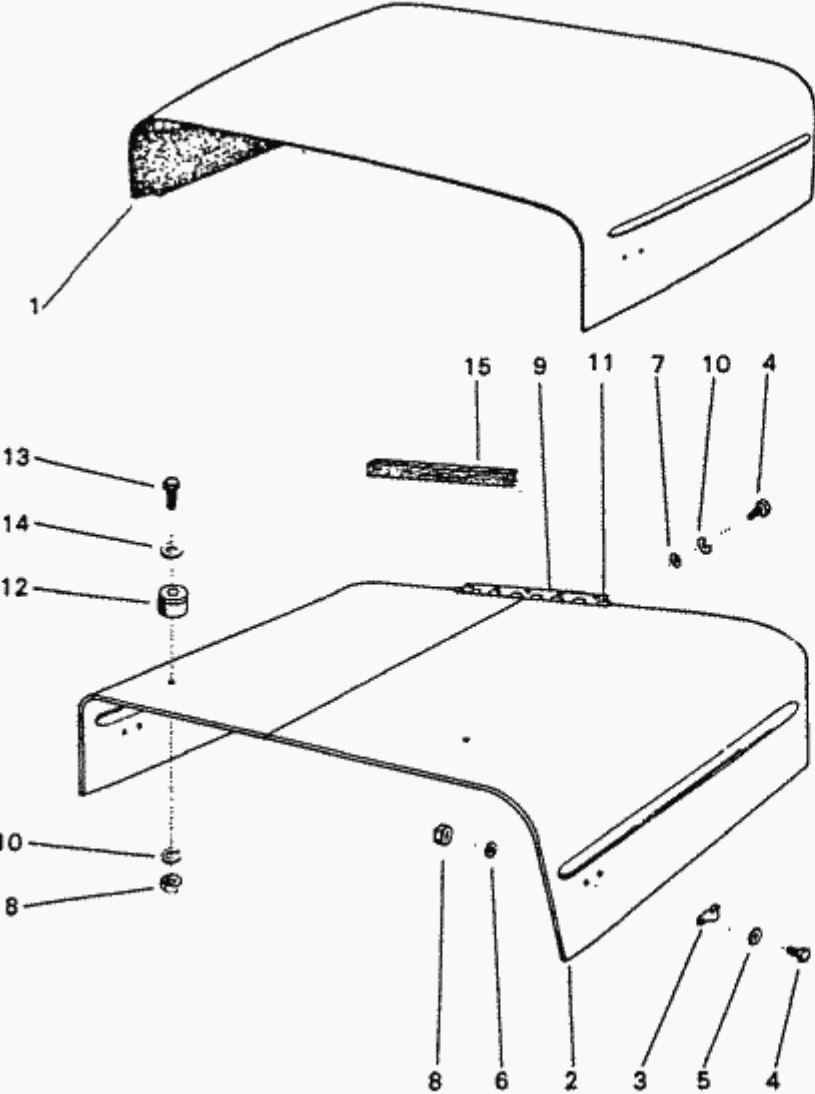

ZN.	HP.No.	No.Werk	Text
1	0565	059537	Motorhaube Deluxe
2	0137	018760	Motorhaube Classic
3	0785	663640	Öse Haubenhalter
4	1257	G120706	Schraube 1/4-20 X 1/2
5	1264	G121753	Scheibe Zahn 1/4"
6	1243	G120386	Scheibe 1/4"
8	1236	G120375	Mutter 1/4-20
9			
9			
4	1257	G120706	Schraube 1/4-20 X 1/2
10	1239	G120380	Federring 1/4"
7	1247	G120392	Scheibe 1/4
11			
12	0124	017420	Gummianschlag Haube
13	1268	G121913	Bolzen 1/4"-20 X 1-1/4"
14	0157	020171	Scheibe 1/4
8	1236	G120375	Mutter 1/4-20
10	1239	G120380	Federring 1/4"
15			

Mahindra CJ 540 Archiv
2001 Ing. Karl ESKE

mit freundlicher Unterstützung von:

Mahindra für
- IG AUSTRIA



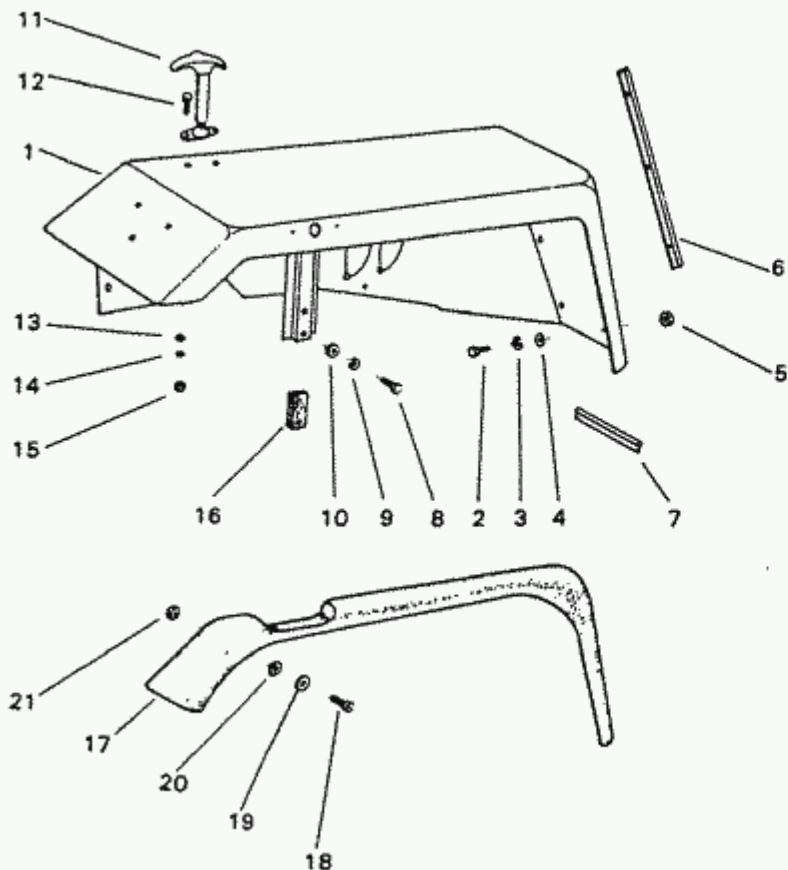

ZN.	HP.No.	No.Werk	Text
1	0179	033081	Kotflügel vorne links
1	0180	033082	Kotflügel vorne rechts
2	1226	G120213	Schraube 5/16-24 X 7/8
3	1227	G120214	Scheibe 5/16
4	1156	A-11775	Scheibe 5/16
5	1233	G120366	Mutter
6&7	0612	064594	Dichtung Grill-Kotflügel
8	1255	G120677	Schraube 3/8-24X 1-1/2
9	1240	G120382	Federring Spr.3/8"
10	1244	G120388	Scheibe 3/8
11	0784	663548	Halter Haube
12	1259	G120854	Schraube 1/4"-20 X 5/8"
13	1243	G120386	Scheibe 1/4"
14	1264	G121753	Scheibe Zahn 1/4"
15	1236	G120375	Mutter 1/4-20
16	1168	A-2891	Holzzwischenlage
17	0698	064947	Kotflügelverbr. VO links
17	0699	064948	Kotflügelverbr. VO rechts
18	1303	G159920	Schraube
19	1246	G120391	Scheibe 7/32
20	1294	G138479	Federring
21	1231	G120361	Mutter

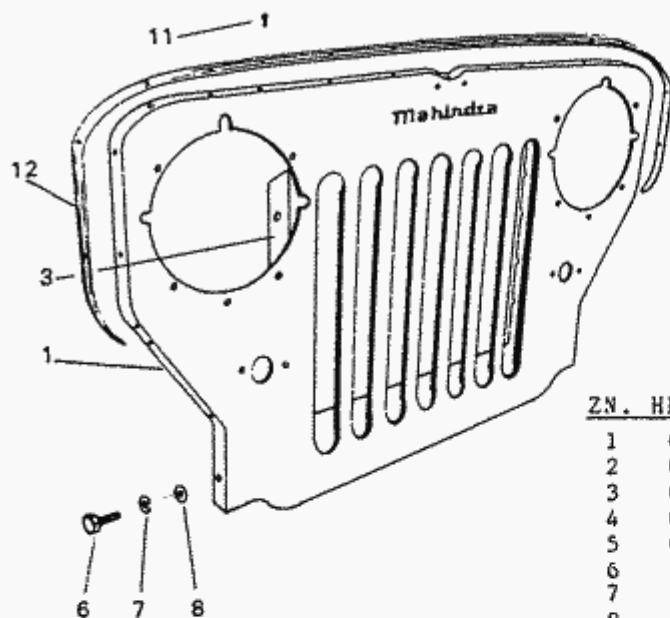

ZN.	HP.No.	No.Werk	Text
1	0019	010376	Grill Classic
2	0564	059536	Grill Deluxe
3	0020	010381	Luftleitblech
4	0610	064587	Luftleitblech Deluxe
5	0614	064597	Befestigung Stabilisator
6	1226	G120213	Schraube 5/16-24 X 7/8
7	1227	G120214	Scheibe 5/16
8	1333	G446363	U.Scheibe 5/16
9	0612	064594	Dichtung Grill-Kotflügel
10	0608	064578	Dichtung Grill-Haube Deluxe
11	0696	064913	Niet 3 X 15 pop
12	0638	064651	Dichtung Grill-Haube Class.

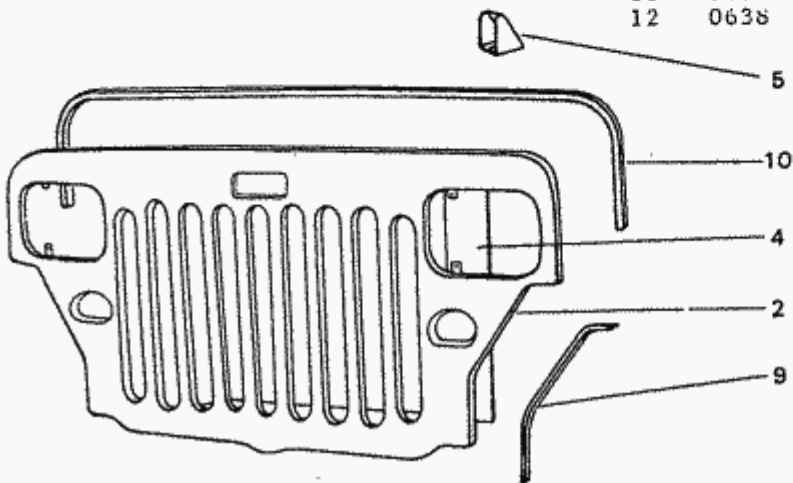

Mahindra CJ 540 Archiv
2001 Ing. Karl ESKE

mit freundlicher Unterstützung von:

Mahindra für
- IG AUSTRIA



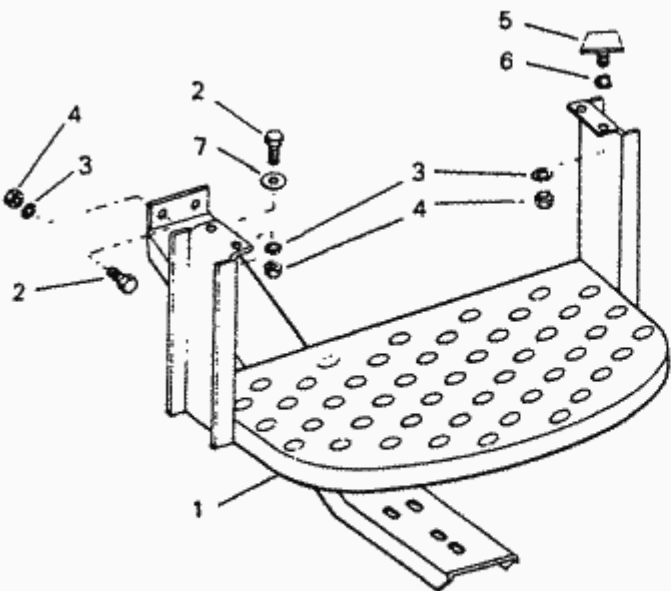

Z.N.	HP.No.	No.Werk	Text
1	0592	064547	Einstieg
2	1258	G120741	Schraube Hex.HD 5/16-24 3/4
3	1295	G138485	Scheibe 5/16"
4	1233	G120368	Mutter
5	0788	668639	Befestigungsplatte Einst.
6	0794	671995	Mutter 5/16
2	1258	G120741	Schraube Hex. HD 5/16-24 3/4
7	1333	G446363	Ü.Scheibe 5/16
3	1295	G138485	Scheibe 5/16"
4	1233	G120368	Mutter
2	1258	G120741	Schraube Hex. HD 5/16-24 3/4
8	1227	G120214	Scheibe 5/16
7	1333	G446363	Ü.Scheibe 5/16



Mahindra CJ 540 Archiv
2001 Ing. Karl ESKE

mit freundlicher Unterstützung von:

Mahindra für
- IG AUSTRIA



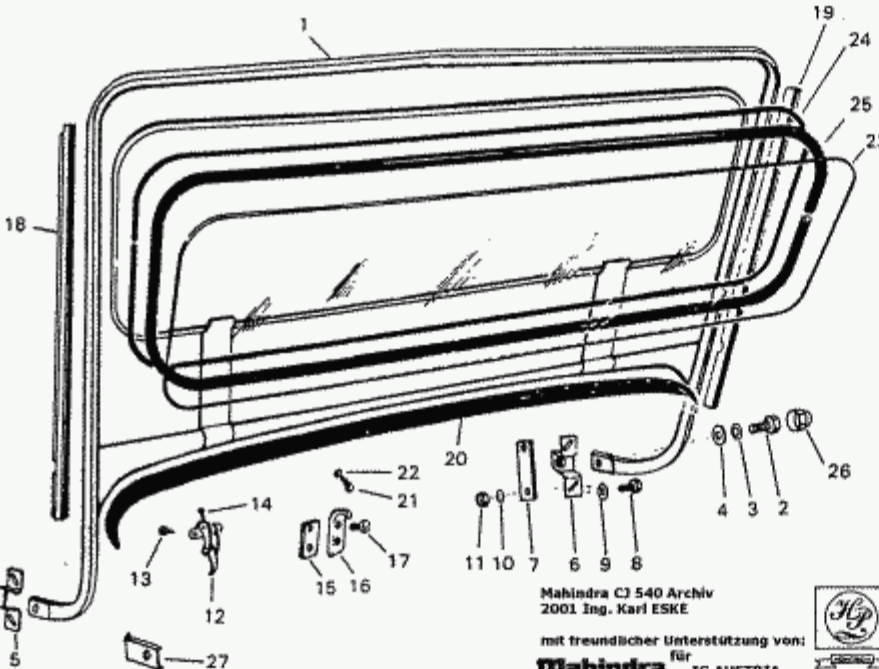

ZN.	HP.No.	No. Werk	Text
1	0181	033196	Windschutzscheibe kompl.
2	0789	668921	Schraube W.Scheibe
3	0790	668922	Scheibe v.Scheibenbef.
4	1167	A-2220	Federring W.Scheibenbefest.
5	0796	681241	Befestig. W.Scheibe links
6	0797	681242	Befestig. W.Scheibe rechts
7	0792	671015	Befestig. W.Scheibe
8	1270	G122017	Schraube 5/16-18 X 1
9	1248	G120393	Scheibe 5/16
10	1295	G138485	Scheibe 5/16"
11	1237	G120376	Mutter 5/16-18
12	0238	036485	Klammer W.Scheibe
13			
14	1306	G162457	Schraube
15	1169	A-2939	Platte W.Scheibenbefestig.
16	1170	A-3763	Haken W.Scheibenbefest.
17	1301	G156253	Schraube 1/4-20 X 3/4
18	0799	690027	Befestigungsschiene Tür links
19	0800	690028	Befestigungsschiene Tür rechts
20	0629	064632	Dichtung unter W.Scheibe
21	1307	G163219	Schraube
22	0018	010269	Scheibe
23	0637	064648	Glas Windsch.Scheibe
23			
24	0645	064687	Gummi W.Scheibe
25	0620	064606	Gummi W.Scheibe
26	0641	064657	Kappe Schraube W.Scheibe
27	0706	064984	Blech W.Scheibenbefestigung

Mahindra CJ 540 Archiv
2001 Ing. Karl ESKE

mit freundlicher Unterstützung von:
für
Mahindra - IG AUSTRIA



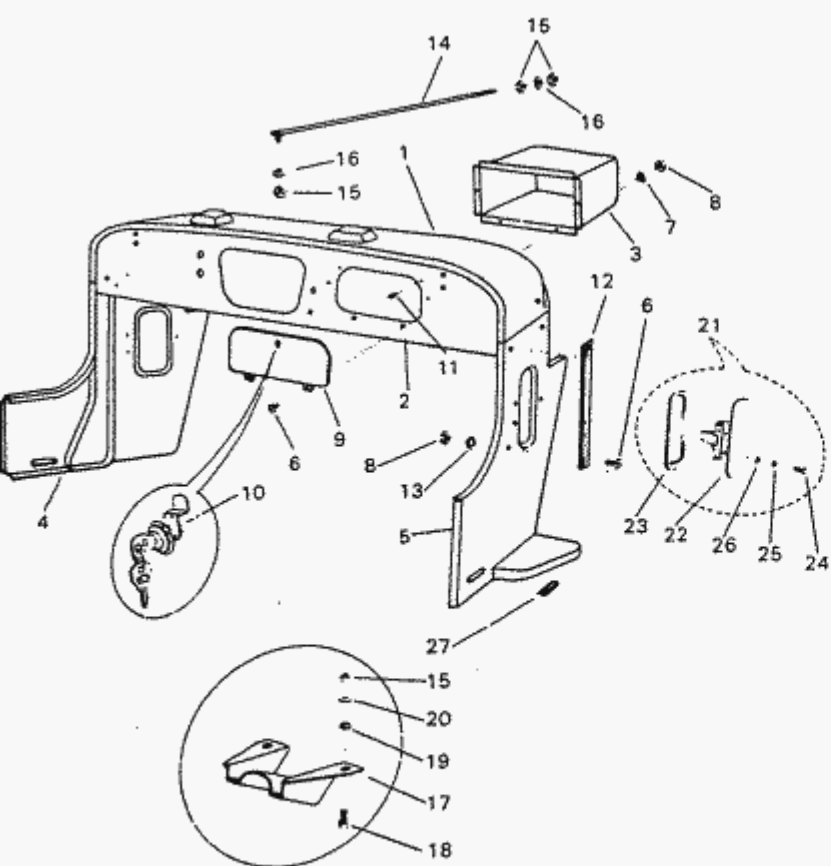

Mahindra CJ 540 Archiv
2001 Ino. Karl ESKE

mit freundlicher Unterstützung von:

Mahindra für
- IG AUSTRIA



ZN. HP.No. No.Werk Text

ZN.	HP.No.	No.Werk	Text
1			
2			
3	0172	031847	Handschuhfach
1	0666	064788	Front unter V.Scheibe häng.Ped.
2	0259	036691	Ansturen Brett Elech kompl.h.Ped.
3	0250	036583	Handschuhfach hä. Ped.
4	0286	038299	Seitenteil vorne links
5	0287	038300	Seitenteil vorne rechts
6	1303	G159920	Schraube
7	1294	G136479	Federring
8	1231	G120361	Mutter
9	0191	034052	Deckel Handschuhfach
10	0288	038598	Schloß Handschuhfach
11	0787	664836	Gummianschlag Staufachkla.
12	0798	681380	Befestigung SEitenklappe
6	1303	G159920	Schraube
13	1265	G121801	Scheibe Zahn
8	1231	G120361	Mutter
14	0094	012743	Stabilisator Kühlerfront
14	0683	064774	Stabilisator Kühlerfront links
14	0682	064773	Stabilisator Kühlerfront rechts
15	1233	G120368	Mutter
16	1227	G120214	Scheibe 5/16
15	1233	G120368	Mutter
16	1227	G120214	Scheibe 5/16
15	1233	G120368	Mutter
16	1227	G120214	Scheibe 5/16
15	1233	G120368	Mutter
16	1227	G120214	Scheibe 5/16
17	0213	035969	Befestigung Lenkstange
18	1258	G120741	Schraube hex.HD 5/16-24 3/4
19	1295	G138485	Scheibe 5/16"
20	1248	G120393	Scheibe 5/16
15	1233	G120368	Mutter
21	0282	038177	Lüfterklappe seiti.
22	0283	038205	Lüfterklappe Befest. links
22	0285	038239	Lüfterklappe Befest. rechts
23	0280	037963	Gummi Lüfterklappe
24	1257	G120706	Schraube 1/4-20 X 1/2
25	1264	G121753	Scheibe Zahn 1/4"
26	1247	G120392	Scheibe 1/4
27	0611	064591	Stopfen Fußbraut.

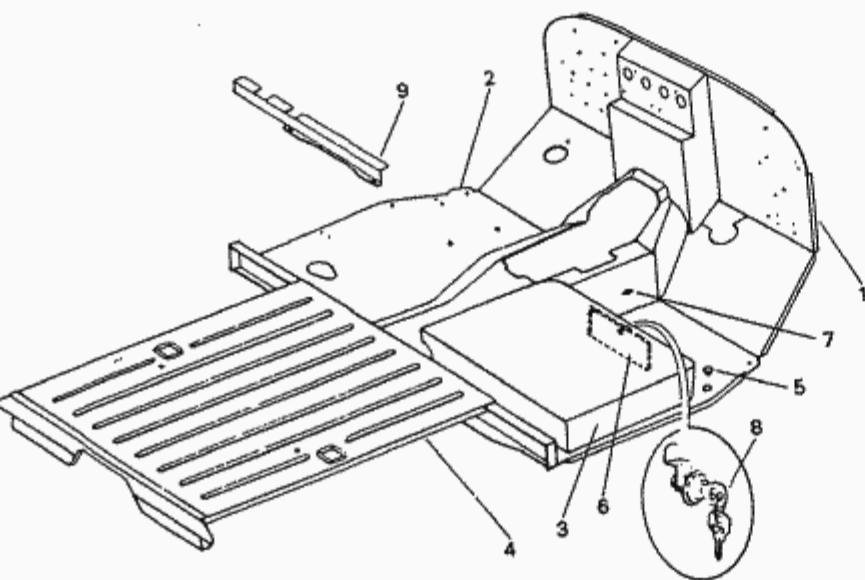

ZN.	HP.No.	No.Werk	Text
1			
2			
1	0261	036897	Stirnwand für häng. Ped.
2	0260	036896	Bodengruppe v. häng. Ped.
3	0138	018823	Staufach unter Sitz
4			
4			
5	0793	671564	Stopfen Gummi Boden
6	0129	018203	Klappe Staufach
7	0787	664836	Gummianschlag Staufachkla.
8	0126	018049	Schloß Staufach
9	0639	064652	Befestigung Tank

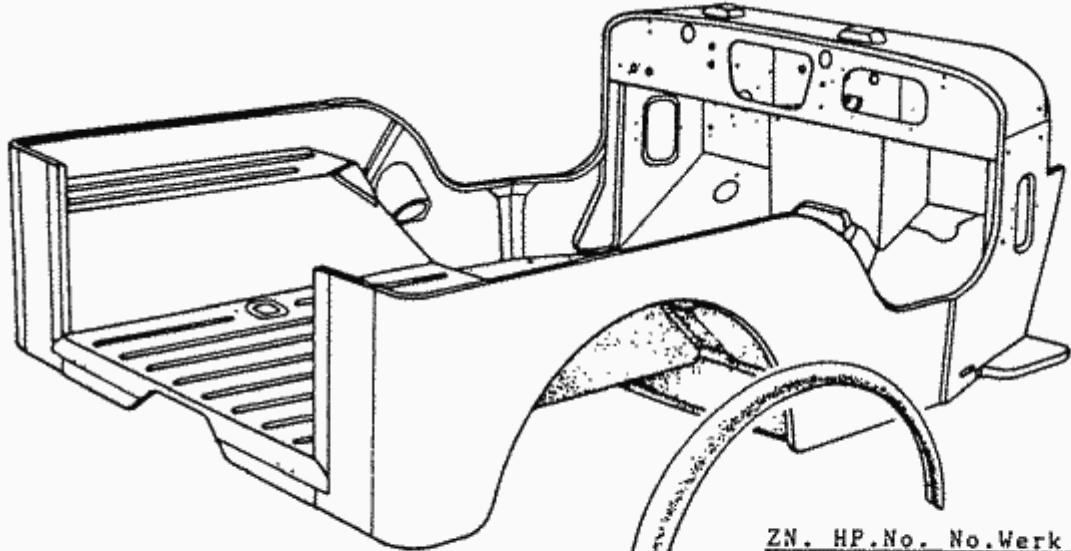

ZN.	HP.No.	No.Werk	Text
1	0700	064949	Kotflügelver.breit. hinten
2	1334	G9426109	Schraube
3	1246	G120391	Scheibe 7/32

1 3 2

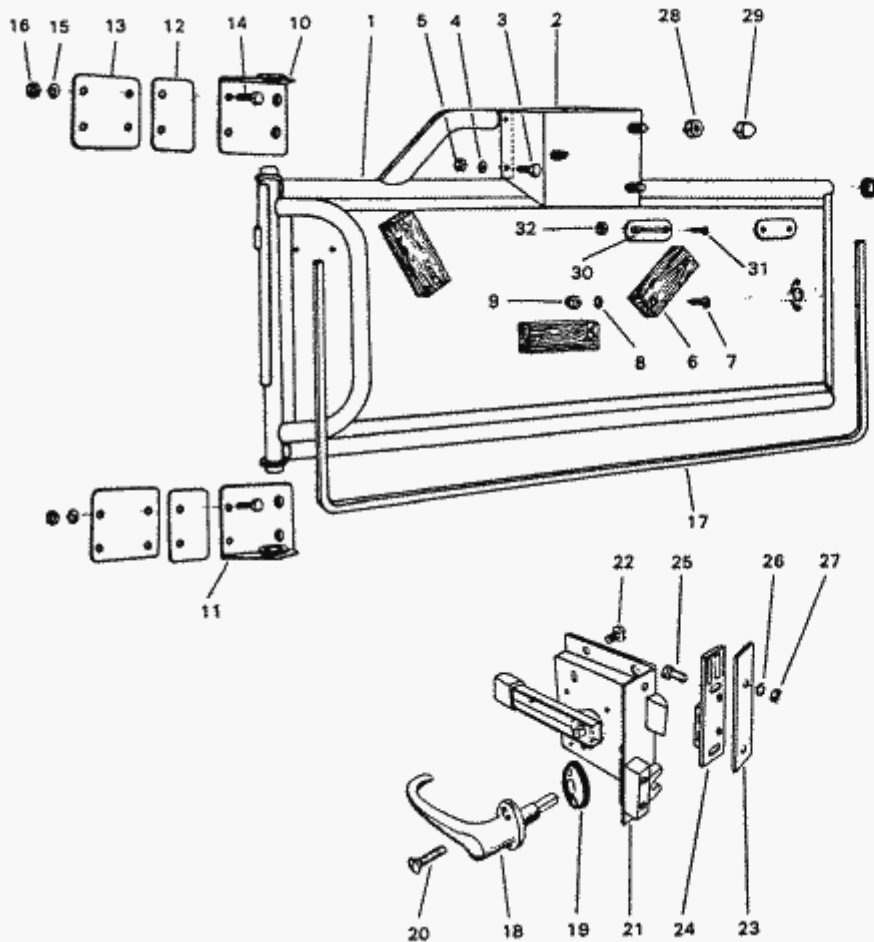

ZN.	HP.No.	No.Werk	Text
1	0220	036033	Heckklappe kompl.
2	0134	018647	Befestigung Reserverad
3	1254	G120647	Schraube 3/8-24 X 1
4	1244	G120388	Scheibe 3/8
5	0155	020168	Mutter selbsts. 3/8"-24
6	0216	036022	Auflage Reserverad
7	1330	G439985	Schraube Blech
8	1251	G120423	Scheibe Zahn 1/4
9	1287	G131500	Mutter 1/4-28
10	0214	036012	Schanier Hecktüre oben
11	0215	036013	Schanier Hecktüre unten
12	0217	036029	Befest. Platte Heckt. Schan.
13	0218	036030	Befest. Platte Heckt. Schan.
14	1267	G121900	Schraube 1/4-20 X 1
15	1247	G120392	Scheibe 1/4
16	0156	020169	Mutter selbstsich. 1/4-20
17	0292	038951	Dichtung Hecktüre
18	0199	034367	Türgriff Hecktüre außen
19	0201	034472	Dichtung Türgriff Hecktüre
20	1302	G156977	Schraube Türgriff
21	0198	034366	Türschloß hinten kompl.
22	1305	G160515	Schraube 1/4-20 X 3/4
23	0276	037407	Verstärkung Türschloß
24	0200	034369	Keil Hecktüre
25	1266	G121887	Schraube 1/4-20 X 3/4
26	1239	G120380	Federring 1/4"
27	1236	G120375	Mutter 1/4-20
28	0740	635516	Mutter 1/4-20
29	0640	064656	Kappe Radmutter
30	0786	663808	Öse
31	1300	G155941	Schraube
32	1231	G120361	Mutter

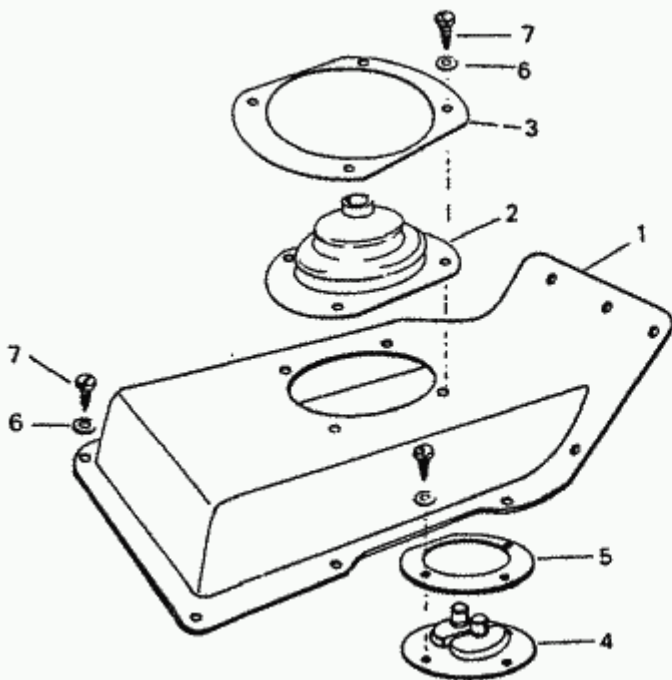

ZN.	HP.No.	No.Werk	Text
1	0223	036255	Abdeckung Getr.Tunnel
2	0235	036457	Gummi Schalthebel
3	0234	036456	Befestigung für Schaltgum.
4	0450	052512	Gummi Allradhebel
5	0449	052510	Befestigungsblech Mansch.
6	1246	G120391	Scheibe 7/32
7	1335	G9426113	Schraube Blech

Mahindra CJ 540 Archiv
2001 Ing. Karl ESKE

mit freundlicher Unterstützung von:

Mahindra für
- IG AUSTRIA



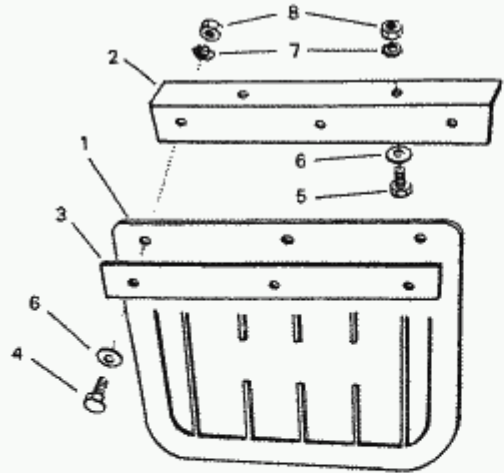

ZN.	HP.No.	No.Werk	Text
1	0125	017553	Schutzfänger hinten
2	0126	017554	Befestigungswinkel Schm.
3	0127	017555	Befestigungsblech Schm.
4	1230	G120229	Schraube 5/16-18X7/8
5	1229	G120228	Bolzen 5/16"-18 X 5/8"
6	1333	G446363	U.Scheibe 5/16
7	1295	G138485	Scheibe 5/16"
8	1237	G120376	Mutter 5/16-18
9	0615	064601	Stoßstange vorne
10			
11	0729	5110206	Mutter H 10 X 1.25
12	0616	064602	Stoßstangenecke vorne links
13	0617	064603	Stoßstangenecke vorne rechts
14	0619	064605	Klammer Stoßstangenecke
15	0618	064604	Stoßstange hinten
16	1254	G120647	Schraube 3/8-24 X 1
17	1240	G120382	Federring 3/8"
18	1234	G120369	Mutter 3/8"-24
19	0624	064617	Stoßstangenecke links hinten
20	0625	064618	Stoßstangenecke rechts hinten
14	0619	064605	Klammer Stoßstangenecke
21			
22			
23	0627	064626	Sonnenblende Mittelbefest.
24	1303	G159920	Schraube
25	1246	G120391	Scheibe 7/32
26	1294	G138479	Federring
27	1231	G120361	Mutter

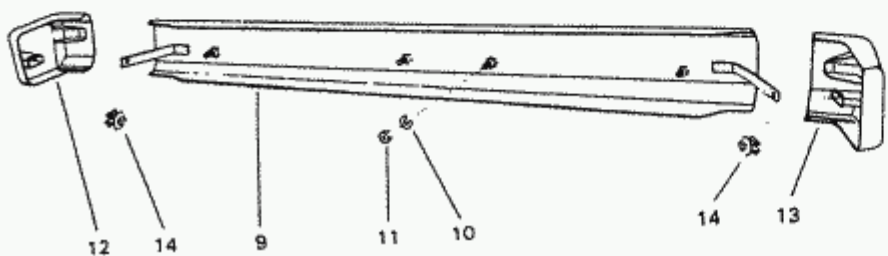

Mahindra CJ 540 Archiv
2001 Ina. Karl ESKE

mit freundlicher Unterstützung von:

Mahindra für
- IG AUSTRIA



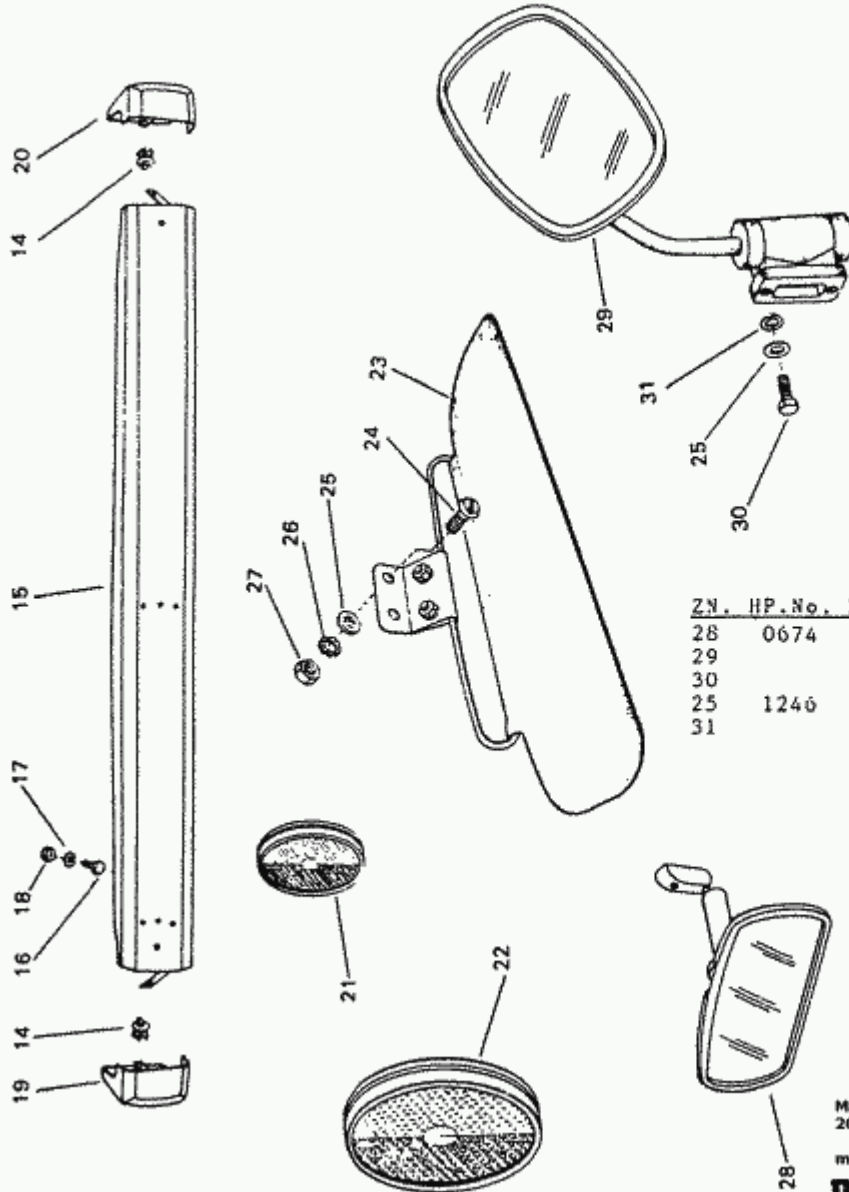

Z.N.	HP.No.	No.Werk	Text
28	0674	064747	Spiegel innen
29			
30			
25	1246	G120391	Scheibe 7/32
31			

Mahindra CJ 540 Archiv
 2001 Ing. Karl ESKE

mit freundlicher Unterstützung von:

Mahindra für
 - IG AUSTRIA





mit freundlicher Unterstützung von:
für
Mahindra - IG AUSTRIA

	ZN.	HP.No.	No.Werk	Text
1		0139	019160	Wagenheber kompl.
2		0741	635517	Schlüssel Radmutter
3				
4				
5				
6				
7				
8				
9		0499	055960	Schlüssel Ölabl.Schraube

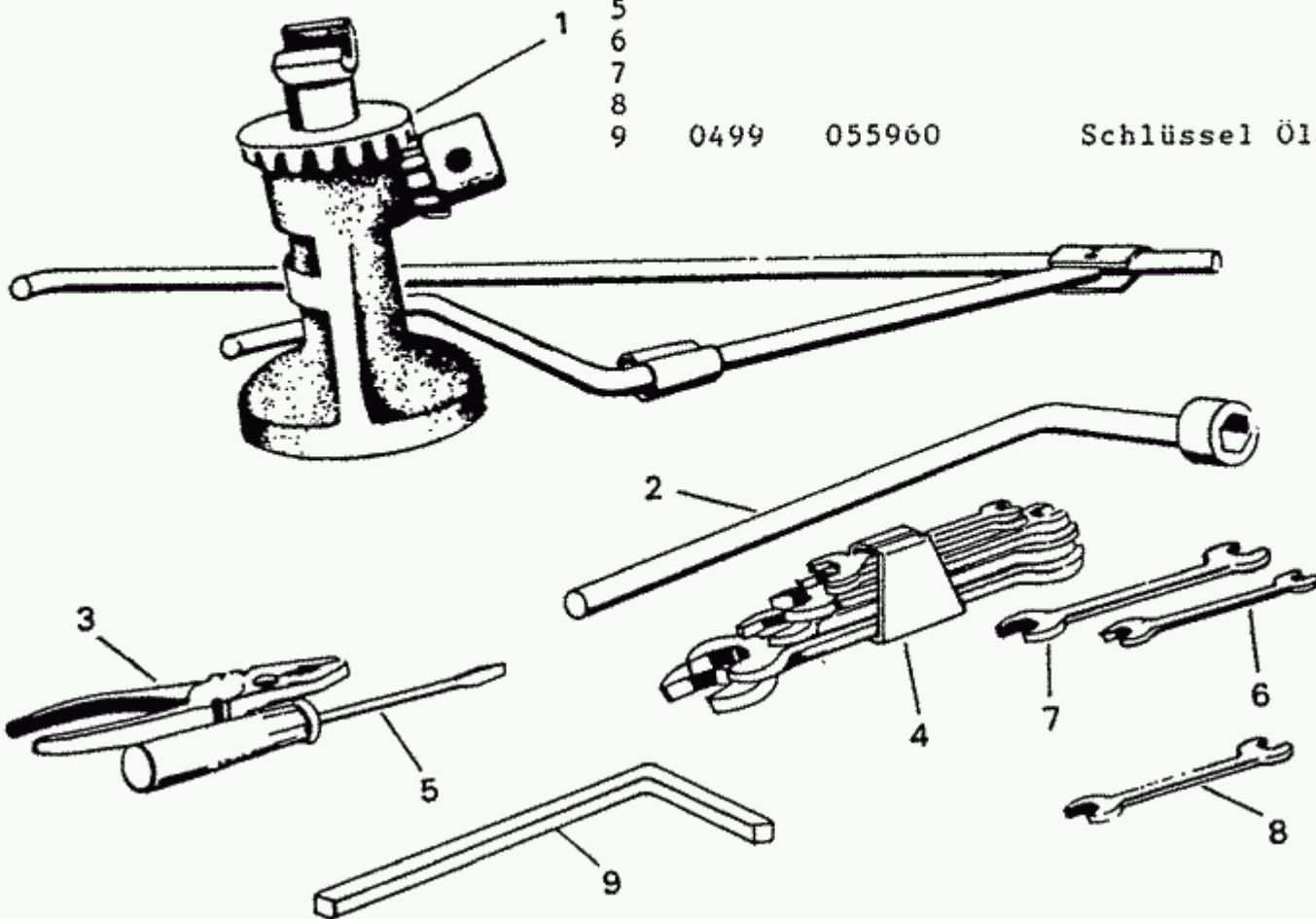

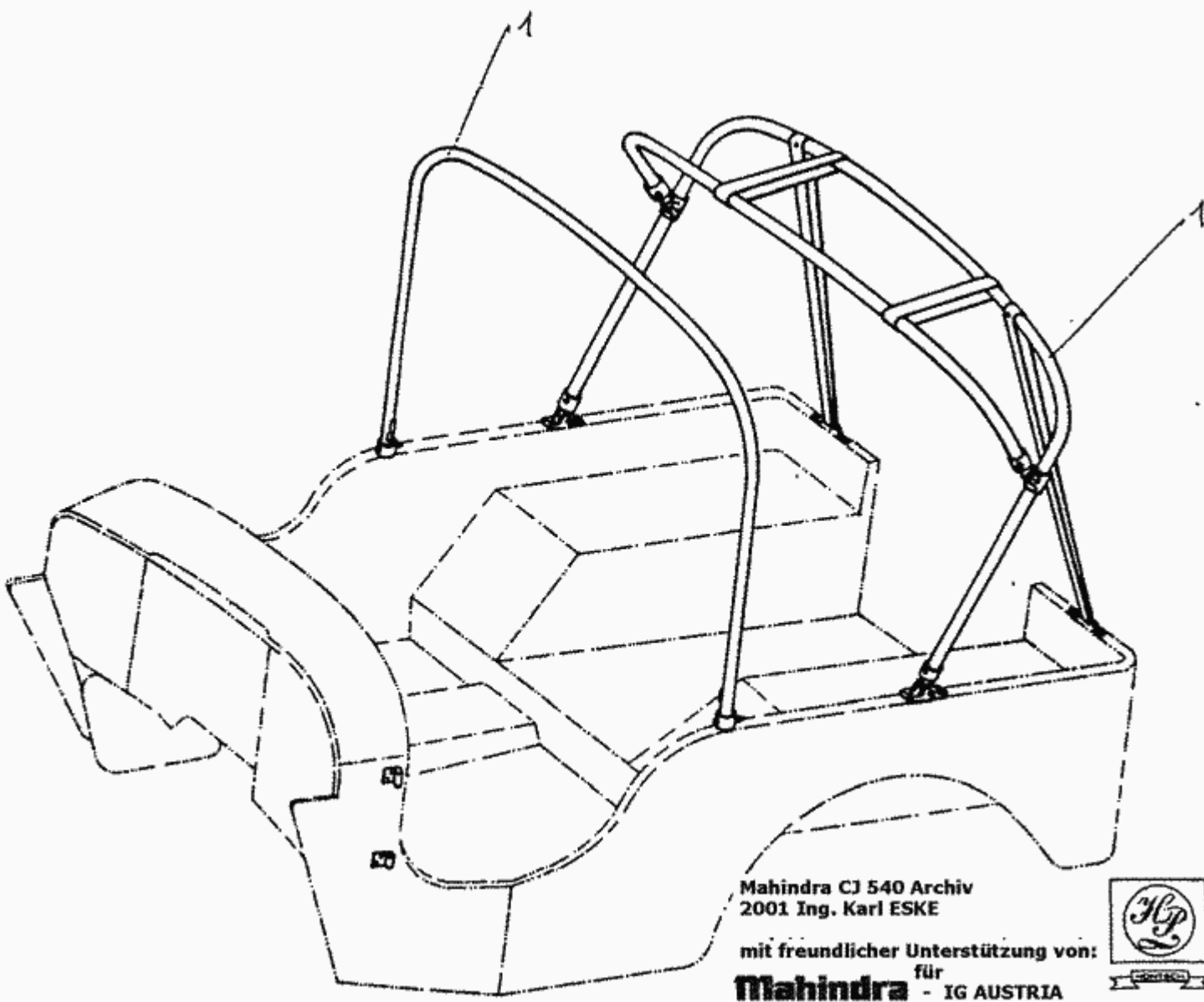

Mahindra CJ 540 Archiv
2001 Ing. Karl ESKE

mit freundlicher Unterstützung von:

Mahindra für
- IG AUSTRIA



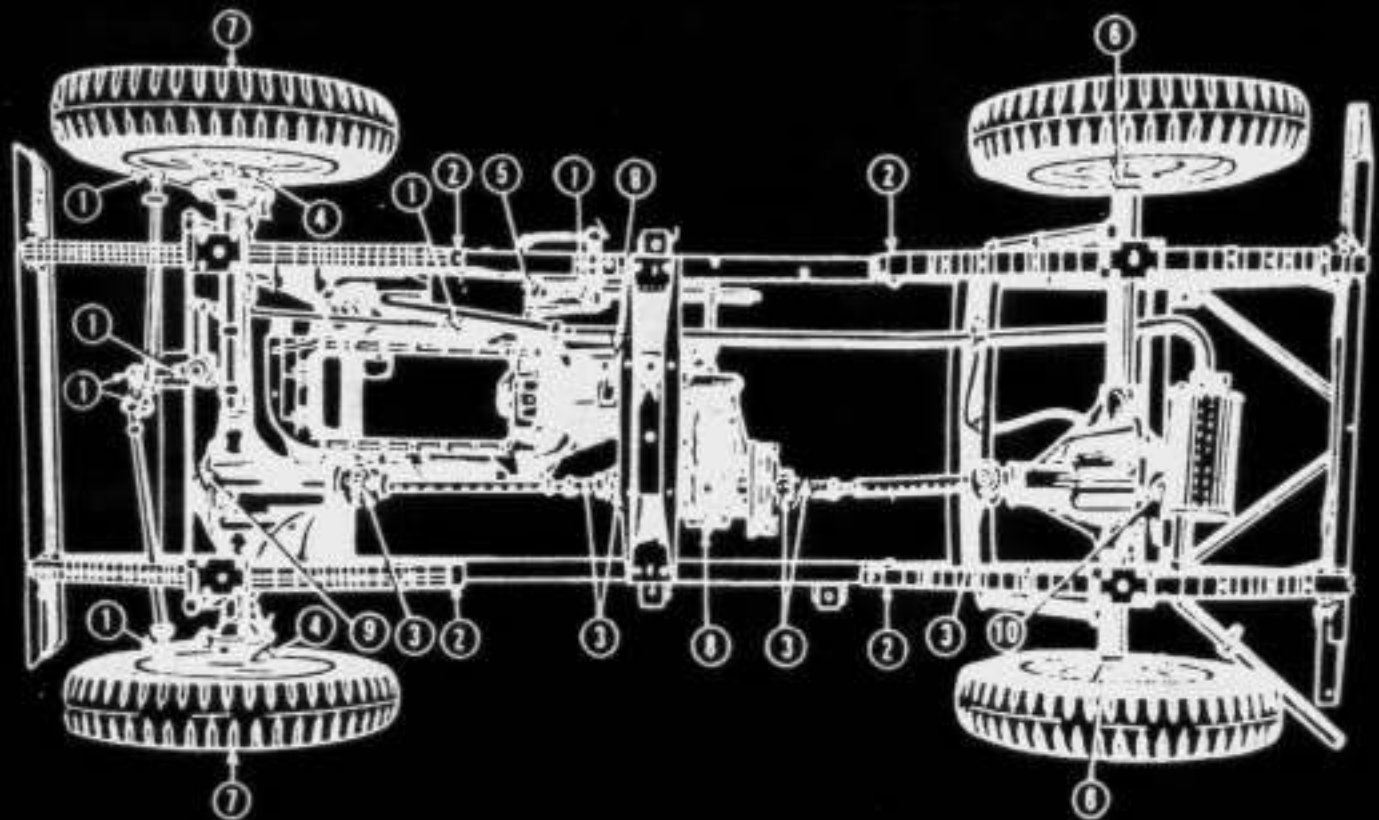

Untersuchungen

Im § 29 der StVZO ist festgelegt, an welchen Fahrzeugen und in welchen Abständen bestimmte Untersuchungen durchzuführen sind:

- Hauptuntersuchung
- Zwischenuntersuchung
- Bremsensonderuntersuchung

Im § 47a der StVZO ist eine jährliche Abgassonderuntersuchung (ASU) für Pkw vorgeschrieben.

Der einwandfreie Zustand wird durch die Prüfplakette am Nummernschild bescheinigt.

Betriebserlaubnis

Nach § 22 unterliegen Kraftfahrzeuge einer Betriebserlaubnispflicht. Die Betriebserlaubnis ist die Bestätigung der Behörde, daß das Fahrzeug den Vorschriften der StVZO entspricht. Sie erlischt, wenn vorgeschriebene Teile geändert werden. Die Betriebserlaubnis wird vom Kraftfahrtbundesamt erteilt.

Bauartgenehmigung für Fahrzeugteile

Bestimmte Fahrzeugteile, die für die Verkehrssicherheit von besonderer Bedeutung sind, müssen nach § 22a der StVZO in amtlich genehmigter Bauart ausgeführt sein, z.B.

- Scheinwerfer
- Begrenzungsleuchten
- Nebelscheinwerfer
- Schluß- und Bremsleuchten usw.

Als äußeres Zeichen erhalten diese Fahrzeugteile ein Prüfzeichen.

Ausführungsbestimmungen für bestimmte Fahrzeugteile

Die StVZO bestimmt in vielen Einzelvorschriften (§ 30 bis § 67), die Ausführung bestimmter Einrichtungen z.B.

- Sitze, Sicherheitsgurte, Rückhaltesysteme (§ 35a)
- Bereifung und Laufflächen (§ 36)
- Schneeketten (§ 37)
- Kraftstoffbehälter (§ 45)
- Kraftstoffleitungen (§ 46)
- Schallzeichen (§ 55)
- Rückspiegel (§ 56) usw.

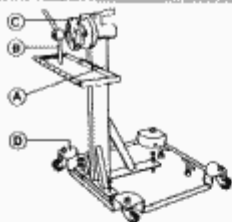
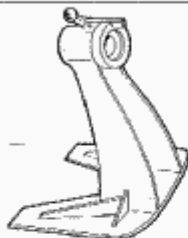
SPEZIALWERKZEUG

Montageständer

Montageständer

15-008-01

Zusatzstück für Meßbrühdapter 15-022



15-022

Meßbrühhalter

15-046

Meßbrüh/mm-Anzeige

16-026

Spezienschlüssel 1 1/2" Kugelkappe – Schalthebel

21-018

Halter – Kurbelwellenflansch

21-023

Universalwelle

BRASS BACK PLATE
DRUM TO JOSE BRAKE CONVERTER

2 OFF FLOOR GRADE &
ZINC PLATE
1/2" THICK RVS PLATE

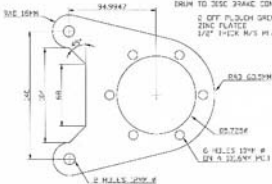

Kennzeichnung von elektrischen Geräten der Beleuchtung nach DIN 40719

Lampen, Leuchten, Sicherung		Schalter, Relais	
Gerät	Kennzeichnung	Gerät	Kennzeichnung
Kennzeichenleuchte <i>L</i>	E 9	Batterieschalter	S 1
Kennzeichenleuchte <i>R</i>	E 10	Zündtastschalter	S 2
Begrenzungsleuchte <i>L</i>	E 11	Fahrt-Licht-Schalter	S 3
Schlußleuchte <i>L</i>	E 12	Bremslichtschalter	S 16
Begrenzungsleuchte <i>R</i>	E 13	Rückfahrlichtschalter	S 17
Schlußleuchte <i>R</i>	E 14	Lichtschalter	S 18
Fern-Abblend-Scheinwerfer <i>L</i>	E 15	Abblendschalter	S 19
Fern-Abblend-Scheinwerfer <i>R</i>	E 16	Lichthupenschalter	S 20
Nebelscheinwerfer <i>L</i>	E 17	Parklichtschalter	S 22
Nebelscheinwerfer <i>R</i>	E 18	Nebellichtschalter	S 23
Nebelschlußleuchte <i>L</i>	E 19		
Nebelschlußleuchte <i>R</i>	E 20	Nebelleuchten-Relais mit Diode	K 5
Fernlicht-Anzeigeleuchte	H 12		
Nebelschlußleuchte-Anzeigeleuchte	H 13		
Bremsleuchte <i>L</i>	H 10		
Bremsleuchte <i>R</i>	H 11		
Sicherung	F 1		

Klemmenbezeichnungen der Beleuchtungsanlagen

Klemmenbezeichnung	Bedeutung der Klemmenbezeichnungen	Klemmenbezeichnung	Bedeutung der Klemmenbezeichnungen
15	Ausgang Fahrtschalter	83	Schalter Eingang
30	Eingangsklemme direkt von Batterie-Plus	83a	Schalter Ausgang Stellung 1
31	Klemme für Rückleitung direkt zu Batterie Minus	83b	Schalter Ausgang Stellung 2
55	Klemme für Nebelscheinwerfer	85	Relais, Ausgangsklemme
56	Ausgangsklemme am Lichtschalter und Eingangsklemme am Abblendschalter (gemeinsame Zuleitung für Fern- und Abblendlicht)	86	Relais, Eingangsklemme zu Wicklungsanfang
56a	Ausgangsklemme am Abblendschalter für Fernlicht und Kontrolleuchte	88	Eingangsklemme am Relais
56b	Ausgangsklemme am Abblendschalter für Abblendlicht	88a	Ausgangsklemme am Relais
57a	Ausgangsklemme am Licht- oder Zündschalter für Parklicht		
58	Ausgangsklemme am Lichtschalter für Begrenzungs-, Schluß-, Kennzeichenleuchten		

Farbkennzeichnung von Leitungen









Durch die Farbkennzeichnung wird die systematische Fehlersuche im Bordnetz wesentlich vereinfacht, da aus der Farbe auch der Verwendungszweck des Leiters hervorgeht. Jede Leitung hat eine Grundfarbe. Sie ist die überwiegende Farbe der Leitung. Zur Unterteilung der Leitungen mit gleicher Grundfarbe dienen die Kennfarben (DIN 72 551). Hierzu werden farbige Fäden eingeflochten oder längslaufende oder verdrehte Farbstriche gezogen. Wird die Leitungsfarbe in einem Schaltplan angegeben, so steht die Grundfarbe vor dem Schrägstrich und hinter ihm die Kennfarbe.

von	Leitung nach	Grundfarbe/Kennfarbe DIN 72 551
Batterie-Plus Lichthauptschalter Ablendschalter Lichthauptschalter	Lichthauptschalter Ablendschalter Fernlicht Ablendlicht Stand-, Schlußlicht, links Stand-, Schlußlicht, rechts	rot weiß/schwarz weiß gelb grau/schwarz grau/rot





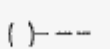

Schalter

In die Leitungen werden Schalter eingebaut, um den Stromkreis zu öffnen und zu schließen. Die Schalter sind nach DIN 40 713 genormt.

Mechanische Antriebe für Schalter

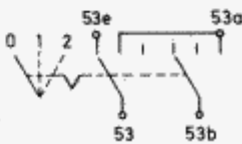
 Handantrieb	 Handantrieb durch Zug	 Fußantrieb	 Raste, nicht selbsttätiger Rückgang
 Handantrieb durch Druck	 Handantrieb durch Drehen	 Schlüsselbetätigter Antrieb	 Schlüsselbetätigter Antrieb mit Angabe der Schaltstellung

Einfache Schalter

 Einschaltglied mit Anschlußstellen	 Umschaltglied mit Anschlußstellen	 Zweiwegschließer mit Anschlußstellen für 3 Schaltstellungen	 Mehrstellenschalter
 Ausschaltglied mit Anschlußstellen	 Wechsler ohne Unterbrechung	 Zwillingschließer	